中華民國三年七月十七日

第九千六百八十號　禮拜五

叻報

德律風 三百三十號

The "Lat Pau" Telephone 330.

Chinese Daily Newspaper.

本館在哥羅實得力門牌十一號

PRINTED AND PUBLISHED FOR THE PROPRIETOR BY YEAP KWEE HOGN AT NO. 11 CROSS STREET, SINGAPORE.

陰歷甲寅年閏五月廿五日

本館除禮拜外日出一紙　諸君如閱本報者無論本埠外埠均可函致本館取閱如外埠閱報照加寄費可也日除報照當刊登外復不惜工本從英國採辦鉛字鐵器以待與　各界辦刊印書籍單件並有英國各體活字及各式花邊等延有西人排印工夫甚精所有中西文字均能代刊並有石版印字大小機器均用精工刷印工價絕倫更延文士書寫各體文字現由上海購到各種時新紙張出售所有各項價甚相宜　再本館所登來札原擇其有關世道人心改良進化者附登若其有拜當世之文墨莫不敬謹照刊於報否亦須無礙於人而後始錄某有疑局惑文以及支離費解者概不登錄嗣後　諸君來札肯新自錄眞實姓名確鑿而後敢登但來稿登與不登均不能將原稿繳回也

本報於辛巳年創設今已三十餘年向者南洋各埠風氣未開僅有本報首先設立然當時商業蕭條云隆盛但猶未知報章之益故能閱報者尚屬寥寥而且時務無多是以本報篇幅姑從狹窄既而民智漸啟要件漸多而本報亦隨時擴張將紙張增廣三次近年更添設附張二紙分載要聞近者三民主義日益昌明專制時代已經過去祖國內地由京朝以迄各省均已廓然改觀舊凡制度典章兵刑禮樂一切新政有如五光十色令人應接不暇加以南洋華僑同胞亦多蹶然特出可爲之事後踵而興自非再將報紙擴充恐難免乎缺漏是以本報不惜工本再置巨機趁此三十周年之期即將報章再行增大以期多載時務庶足以饜閱者之心伏望　諸君下採芻蕘無遺葑菲不勝為禱之至特此附佈

BRUNNER, MOND & CO., LTD.

啟者特字通知本公司係在實得力及四州府專權代理發售蛾眉月牌所製各物略列如左

純碱　此物用以洗衣　氣爐　洗錫器　染布　造

顆碱漂白　製皮蛋第一精良

晶碱　製荷蘭水

燒碱

英商卜內門製造　洋碱有限公司

CRESCENT BRAND　BM&Co.

蛾眉月標

Stocks held by H. Wolff & Co. Sole Representatives. Straits and F. M. S.

深顆碱　此物用以醫病　漂白最良

肥粉

灰精

大英一千九百一十三年十二月一號

專權代理人也此塞士渠公司謹啟

叻南嗎勝影戲廣告

啟者特字通知　諸君共鑑本班由亦不里月一號起遷召鄰屋爲戲場而仍由美芝律出入因爲本班主人急欲在于現在原址建成新屋之故現在暫用之戲場凡屬各號椅位皆設電燈電扇其路雖由美芝律出入而特別舖填不愁泥濘當天雨時摩多車馬車等由美芝律入直至本班大門而出美女律凡屬頭位一號二號三號皆設有新到新式可開可合之交椅其餘二角半及一角之椅位亦已另換新椅利便異常　茲本班定於廿五號即本禮拜六晚起開演新戲名曰咸力此戲甚久計有五捲之多同演者二十二人其妙處不能言喻再此戲不過在坡開演六晚即將他適　諸君有賞奇之雅者祈早惠臨幸勿交臂失之也

官位每椅銀二元　留存位每位一元半

一號位收銀一元　二號位收銀五角

三號位收銀二角半　四號位收銀一角

英一千九百一十六年七月十一號

小坡電影戲班叻南嗎勝謹啟

西十二月五號

補血靈丹

啟者人身強弱專乎血之充餒血旺則強血少則弱故人欲強壯身體須補養氣血欲補養氣血非服華大保利無麻醉氣味之醫肝油不可蓋華大保利之醫肝油能養血補益舒筋活絡生長肌膚諸君試服方知其妙如欲購買各藥房均有寄售諸君請到採買便妥此佈

WATERBURY.

英一千九百一十三年二月廿五號

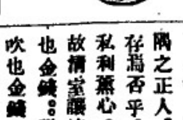

廣告

啟者敝號自向揀辦白厝燕正洞燕在本坡廈門實得力門牌壹佰三十四號舖前散售不論零星全箱價甚從廉諸君肯垂光顧幸卽移玉爲荷此佈

中華民國三年甲寅二月十四日　新架坡協吉號披露

減價廣告

啟者敝老號宜香烏龍茶條雅源氣味清香久已中外通行茲爲擴張茶業起見再製玉花名種名爲芳香宜記親運到叻消售志在略名不計現利每件置本廿元特減爲八折發售處仍在山仔頂陳生利內　諸君光顧幸乞移玉無任歡迎之至此佈

民國三年四月十五日

西歷一千九百一十四年四月九號　蔡宜香謹啟

建源棧嘪砂聲明

敬者敝設立分棧在星嘉坡日建源棧以自經營生理并兼辦兒九人所有產業與夫生理暨源源火船均嘪砂妥將過啟及李雲龍甘清酒掌管其押號則歸蔣過啟以專責任凡與該　號來往收賬及領貨等單必須蔣過啟押號方得爲憑倘遇蔣過啟或往別埠而李雲龍甘清酒可代簽押恐諸　商翁有未週知合函登報聲明

民國三年陰曆閏五月初二日

英一千九百一十四年六月廿四號　三寶壠建源棧披露

論說

德難

余既有才難篇之作。已而復思一國之政治。其良窳雖視夫政治社會分子之才。尤視夫政治社會分子之德。德者本也。才者末也。故政治之道德。其關夫國家之榮瘁特甚。嗚呼。使予言而不謬也。則鳥得無感而復作德難篇。

中下之社會毋論已。且言其上者。所謂上流社會。今日官吏若政客與夫一般賓客文士之游民。非自居之而不疑者乎。實則道德之墮落。全國之下流。莫此爲甚。以此占社會之中堅。而爲平民之矜式。則一國之人心風俗可知已。自清季以來。氣節掃地。廉恥無存。已有亡國之徵。乃自帝政推翻後。變本加厲。舉國若狂。咸視道德若蛇蝎。廉維綱弛紐絕。籓抉坊壞。誰生厲階。至今爲梗。則所謂上流社會之政客官吏爲之也。

吾國夙重道德。以正心誠意爲治平之本。故政治的人物。往往卽爲道德的人物。歷代政治家若諸葛武侯郭汾陽范仲淹王陽明輩。類皆正己率物。素行無虧。忠信篤敬。爲世推重者。否則權變謀略如曹阿瞞司馬仲達輩。亦其猾兇狐媚。爲世所不屑道。況下此者乎。共和肇建。欲爲政治之活動者。必事蠅營狗苟之行爲。而不能爲磊落光明之舉動。爲儀秦則可以得名。爲夷惠則無所容身。嗚呼。一國之人。相率而爲卑鄙齷齪之運動。幾何不人心背馳。而爲禽獸之世界也。吾觀有宋伊川明道諸賢。其居官之時。初無赫爍之功績。而國家之人心風俗。受其言論行爲而維持者不少。舊千百功利之政治家。不逮一二正義之道學家。漢光武尊崇儒術。寧不知當日儒者之豈於德而疎於才。（今日所謂儒者則才德均無足取而道德尤墮落）願以道德爲國家之元氣。不可不表彰砥礪廉隅之正人。爲國家延壽命也。嗚呼。道德至今日。尚有蘇毒存焉否乎。

私利薰心。廉義蕩泯。凡事舍金錢而外。殆無目的也。是故精室醲膳。酬以金錢。元勳酷獄。給以金錢。政客之摘發也金錢。議員之贖買也金錢　官吏之薦得也金錢。報紙之鼓吹也金錢。一二虛憍浮華之徒曰。此功利學說也。此樂利主義也。而正義不謀利之與德絕矣。此其一也。

奢侈之程度日增。淫靡之風習日甚。孤注一擲。以數萬計。纏頭一夕。以數千計。桑中之行。寬出於閨閣之家。中冓之言。不離乎士夫之口。玉杯象箸。嗟餐遊樂。遊旅之地。寬納垢藏汚所。芝居之間。卽窩春而瀛色。奢淫之風。日甚月異而嚴不同。消費無涯。異物充塞。和飲盜泉。大防潰決。而儉德眞德。果安在也。此又其一也。

丞安馮嬰。偶以爲儀。西人以擊球角力。鍛鍊其筋骨。吾則引類呼朋。日夜冶遊擾攘。疲癩其筋力。昏昧其神志。抉技彈棊。鼓舞嬉嬉。婦人醇酒。爭學信陵。萬事皆付東流水。絃歌酣醉。日與爲緣也。百年盛衰修靡嫋。維新氣象之局。其乘大昌也。氣象悲慘之局面。忽一變而爲醉歌酣舞之世界。舉國之士夫。將成爲何晏王衍已耳。阮籍劉伶已耳。而觀模之德。又果安在也。此又其一也。

嗚。德之不修也久矣。長此不變。國其不國乎。此予德難篇之所繇作也。抑尤有進者。風行草偃。厥機甚微。吾人有曾。正朝廷以正百官。正百官以正萬民。老生常談。眞確不磨。今一般之官吏如斯。過論所謂舊派文雅之上流社會。直過論一般之平民。夫今日高等政治社會中。欲求一純潔之人才。竟不可得。則尚有何望。嗚呼。此又余德難篇所繇作也。

英國高路壓有限公司
超等馬人力車車輪樹膠条
商標 [illegible]

CONNOLLYS'
'444'
RUBBER TYRES.

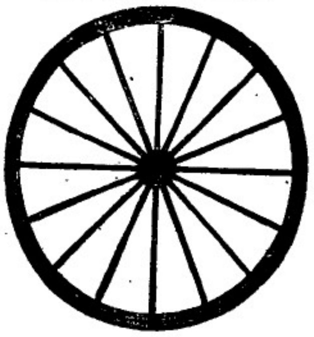

Sole Agents,
The Union Trading Company.

此車輪樹膠条本坡所諸人力車及馬車各大商店均有代售茲行諸君光顧幸留意焉
新架坡總代理人美隆洋行

英國美路有限公司
脚車
電脚車
發行

THE BEST MACHINE
The "Veloce"

THE BEST MACHINE!
Sole Agents,
The Union Trading Company.
36, ROBINSON ROAD.
SINGAPORE.

本坡各名譽車店均有代沽
新架坡總代理人美隆洋行

英一千九百一十四年正月九號

本輪船敬行告白
啓者萬來盛輪及瑪也輪船當川往來本坡文島巨港諸君有欲寄貨搭載船單者請到本代理人萬盛公司相商可也此佈
英一千九百十一年三月十一號
代理人羅敏申律門牌廿八號
萬盛公司謹啟

愚人虛擲金錢（四）

愚人購床反買魚目仿自以爲得意其購藥時亦每致誤取僞藥非但無益并受其害惟智者思慮深遠必選擇確有治病之效者方肯購服故於患病時或因其子有疾必選購**司各脫乳白鰵魚肝油**此藥已能令數千萬人回復其精力活人之數遠勝他藥**司各脫**之白鰵魚肝油於此三十九年內爲寰球各國名醫所贊許謂爲患**咳嗽 傷風 氣管發炎 肺病 血弱 體衰 身虛**或**病後惡果**者獨一無二健體生力之聖藥

商標

智者決不購買封面上無漁父負魚商標之藥彼知僞藥毫無良効欲防奸商之魚目混珠非認明此眞確之商標不可

諸君欲得以上魚油之小冊請即往新嘉坡慕娘有限公司領取一一

COLUMBIA

RECORDS AND TALKING MACHINE.

著名留聲唱盤發售

啟者特字通知本公司所沽第一等名留聲機器之雙面唱盤及其全副機器名曰哥南比亞凡購買得力三州府俱屬來由四州府均由本公司專僱經理　諸君有欲買此種唱盤者請赴禧勿里芝律（即牛車水大馬路）門牌一百一十一號怡昌號購取如貨大宗者請各飞臨本坡麻六甲實得力門牌第六號及七號本公司相商可也此佈

英一千九百十三年八月廿八日　蘇分滿順公司謹啟

SOLE AGENTS
L. E. SOLOMONSON.
No. 6 & 7, Malacca Street,
Singapore.

叻報附張

每日隨報附送
星房虛昴停刊

雜著

形不足者溫之以氣精不足者補之以味論　燠燊擬作

善治病者無他道焉可以一言以蔽之曰能確判陰陽而已證有陰陽脉有陰陽藥有陰陽以證而言則表爲陽裏爲陰熱爲陽寒爲陰上爲陽下爲陰氣爲陽血爲陰動爲陽靜爲陰以脉而言則浮大滑數之類皆陽也沉微細濇之類皆陰也以藥而言則提升者爲陽斂降者爲陰行氣分者爲陽行血分者爲陰性動而走者爲陽性靜而守者爲陰准此以觀則陰陽之爲義大矣是故業醫者能參透乎陰陽之義則於表裏寒熱虛實之病情無有差忒自能於汗和下消吐淸溫補之治法因應咸宜將以躋斯民於壽域登萬姓於春台又何難之有乎旨哉素問陰陽應象大論有云形不足者溫之以氣精不足者補之以味闡發陰陽之奧蘊實爲治病者不易之方針也蒙請即其旨而申論之爲言乎形不足者溫之以氣也形者陽也不足者虛也陽虛生外寒所謂形不足者溫之以氣換言之即陽虛者當溫之也陽虛不溫則陽愈傷傷陽者即形傷也氣者谷氣以及藥物之氣也氣能生形故惟氣足以溫之誠以形體爲陽人之形體若呈不足之狀態非溫之以氣則不能蒸膚充身澤毛而言動視聽亦難如願矣故曰形不足者溫之以氣也爲言乎精不足者補之以味也精者陰也不足者虛也陰虛生內熱所謂精不足者補之以味換言之即陰虛者當補之也陰虛不補則陰愈虧陰虧者即精虧也味者五味也味能發精故惟味足以補之誠以精血爲陰人之精血若有不足之現象非補之以味則不能濡筋骨利關節而元神亦爲之消靡矣故曰精不足者補之以味也要而言之形也溫也氣也無實者也精也補也味也有實者也無實者爲淸爲陽有實者爲濁爲陰淸陽則上升濁陰則下降其理已昭然若揭若夫形精溫補氣味分言之則陰陽對峙合言之則陰陽互用所謂陽無陰無以化陰無陽無以生即此意也然人有先天之陰陽有後天之陰陽先天之陰陽則屬於無形後天之陰陽則屬於有形使徒知溫補後天之陰陽而不知鞏固先天之陰陽亦爲旦其可哉廣成子曰無勞爾形無搖爾精乃可以長生至矣哉斯言人若能知保固先天之陰陽又安有形不足精不足之患致勞溫之以氣補之以味耶

救災

各界救災進行記

△東陂鼓女發起聯捐　過鼓號雅仙等聯捐賑濟水災啟云嗚呼天禍百粵災難迭尋甫息兵戈又驚潦水瀰漫災之急報百電交馳慨受禍之哀鴻載途待哺聞之淚落見者傷心惟仙等來自申江僑居粵海值茲時艱厝任惟心願愈苦海漂流身世等鮮根之梗風輪刼運飄零如陷溷之花縱有拯濟之心苦乏捐施之力惟大義豈能獨異悲憫具有同情用獻哀詞爲之請命凡我同業姊妹來往士商務祈各解豐囊共勸善舉庶使裘成衆腋賑務藉以推行人治補天災黎同蒙再造是又雅仙等所朝夕馨香而鼎祝者也是爲啟

△兩揭散賑員之偏私　粵商襄致兩公會云報界公會列位大鑒切啟者賑災宜遍勿具偏私方足以體仁人捐助之熱心日前有某公所散賑員拖帶米石過某廟園親見災民哀號乃該員竟存私誼發出米石聲言此米係我發交某姓與爾各人無涉當時各艇載者老環乞待賑聲淚俱下而該員竟一包不給與同鄉之受災者噫此等怪象竟至同地受災而賑員有顧此失彼私情用事實負慈善所託伏希登錄俾一般賑員勿存私誼以惠饑黎則善莫大焉姑存患厚賑員姓名現隱此敬撰安弟荷義鞠躬七月六日

△律師公會捐款助賑　月前西潦暴發各屬受災之慘幾至不能以言語形容故各界紛紛集款籌賑現省城律師公會亦擬籌款賑災聞該會長發起後各同業多將入息捐助云

△寶物救災會舉定職員　羊城寶物救災會現已舉定人員分部辦事計開總務部暫舉定四人　陳鴻銓　梁孝倩　鄭卓如　鄭浩生　財政部暫舉一人　謝熾生　庶務部暫舉八人　林巨鏞　毛健中　鄭冠聲　李季通　李兆流　馮卓屏　招佩庭　符繼堂　文牘部暫舉三人　熊展侯　梁孝魯　廖修存

△桑園圍集議堵塞崩口　桑園圍爲南順十四堡保障此次茅岡崩決受災甚慘現該圍紳李兆元等於七號在南海學宮集議塡塞崩口云

△閩建災民有向隅之歎　閩建當封川江上游近因潦漲爲災物畜漂流無算禾稻淹沒廬舍居民露宿啼飢慘難言狀若非速爲賑賑恐不免流離困苦願任賑災之責者毋令閩建災民獨自向隅也

△封川災民待賑之殷　封川屬民來函云敝局處兩江上流頻年水患此次災情尤爲悲慘計江口長岡蟠龍水口沿岸一帶无限桑田盡成滄海廬舍淹塌哀鴻遍野號泣之聲盡夜不絕待哺之眾危在目前聞者痛心見者淚下現復大雨連天潦仍未退乞請刊登報章俾仁人君子慈善諸公勃發慈悲運米散賑則災民感激矣封川災民同叩

△請棨農民請免沙捐　江門來電　大都督　巡按使　財政司　慈善家　九大善堂　救災公所　報界公會均鑒水災物慘民不堪命維持賑恤免抽以救新會禮樂全領農民代表王國安湯恩植等叩

諧文

庸醫（擬八股文王元體）

醫以庸名不易之稱也夫人不爲良相亦當作良醫醫而曰庸是謂不良非改良不可　自來醫家祖黃農醫道宗禁聞一則著嘗草之功一則廣靈樞之學然究不可以之概庸醫醫必觀乎天時春夏秋冬鑑別者陰陽寒暑醫又審乎地氣東西南北區分者燥濕高卑有人於此不知天不知地鯁鯁然以人治人恍投金石未有不慘勝銅圖者也　今天下競言醫矣非不改良而勉爲良醫也　然而有鵲之道不傳良相難爲風后壺中懸乖草徒脉枕之摩挲　然而扁鵲之賢難遇良醫孰是雷公龜內蓄蓍苓杜眼簾之運動　以此言醫庸有術乎以此行醫庸有道乎　其治內也一入手之良方不解湯頭祇知黑丑而白丑　其治外也三折肱之良法不諳藥性專用紅串與黃串　此而言醫庸言之醫而行醫庸德之行誠哉不易之謂庸哉　庸而論等庸愚歟五行之生尅不明如五臟何某園踏破神縣牛羊吾知打馬常山草菅人命熱症而以火救火五鑊防己半兩細辛寒症而以水救水六分羚片一句麻湯亦云靜輕喜甘甘則

見影驚怖

腦筋被害矣

惜哉大抵腦筋疲乏者往往見自己之人影異常驚恐且不論男女凡腦筋失序者日漸衆多確由身體衰殘知覺減少以致罹此者不勝枚舉

醫治腦筋疲乏之厥有二法

一　所進飲食必令消化完全俾可滋養全體

二　血中必須有新血更換使血中紅輪充足

能使消化有力並令全體血管中沖滿紅血輪惟韋廉士大醫生紅色補丸俱此功力此馳名之藥丸每粒每服能增補紅血輪也此有力之紅丸由血中流通使各部有力即能開胃並令所進飲食一律消化淨盡藉以滋補全體也王開國之老母因受驚而成爲半身癱瘓據直隸懷來縣麻坊鄉記王君來信云○余母臥床不能轉動勤痛不可忍遍求名醫調治無效料思無路如是二年有餘一日余偶得保證書一卷知韋廉士大醫生紅色補丸功效如神余即購二瓶初服一瓶後即據余母親云腰腿內血脉似覺流動繼服一瓶則腰腿稍可轉動如此者連服一打漸能下坑行動飲食日增夜能安睡身並加重至今年有六十歲十分健強行路迅速　韋廉士大醫生紅色補丸已曾治愈無數之患腦筋疲乏　血薄氣衰　努事無能　胃失消化　腰腿骨痛　以及婦科各症者

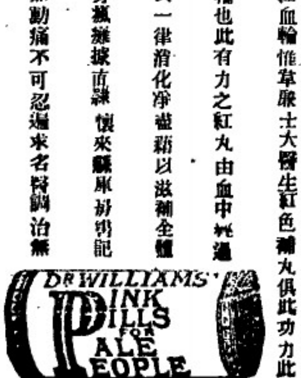

天下各處藥房商店均有出售或直函星架坡士庫街頭韋廉士醫生藥局函購亦可價銀每一瓶一元二角半每六瓶七大元　星架坡銀　郵費在內

BRITISH
Expanded Metal
英國製造
鐵鋼

英國鐵鋼

此等鐵鋼本公司每月所出甚多惟望　諸君到來取閱但欲買者須晉明英國所製能展開之鐵鋼方不至悞　此等鐵鋼銷流天下已閱二十年以上因此鋼乃用整塊之鐵擇其厚博適宜者造成更用機器製出各項款式且實堅而美如用以作某物即可有某物之力量此等鐵鋼係最新款式若用作騎樓及門窗之類最爲合宜

英一千九百十四年五月五號　牙直里公司謹啟

COLUMB TYRES.

哥林打耶公司廣告

啟者本公司新設寫字樓在於新嘉坡售賣摩打甲摩打單車及腳踏車之樹乳輪等此輪名曰哥林樹乳輪其工料甚爲精美且價亦相宜 諸君有欲知其詳細者請向售賣樹乳輪之各店及摩打車出稅處并本公司駐紮實得力四州府 爪亞 蘇門答臘 暹羅等處之代理人詢問或逕來本公司寫字樓內便可取其匯單并知其一切情形祭賜玉臨不勝厚幸冉本公司設在勞民申律門牌五十一號德律風一千五百一十號併此佈告

英一千九百一十四年四月廿三號

哥林打耶公司謹啟

THE COLUMB TYRE Co. (Limited)

51, ROBINSON ROAD. TELEPHONE 1510.

SINGAPORE.

The Siam Steamship Navigation Coy, Limited.

代理暹羅輪船有限公司輪船啟行

◎嘮真臘 裕來月六號到坡 八號開行

◎里閩 八號到坡 十一號開行

◎亞士閩 十三號到坡 十五號開行

◎柔牙勞 十五號到坡 十八號開行

◎勃蔣渣底勃 二十號到坡 廿二號開行

◎摩里末 廿二號到坡 廿五號開行

◎真臘 廿七號到坡 廿九號開行

◎里閩 廿九號到坡 島几月一號開行

獨摩里末一艘寄泊吉里底 以上各船每逢是日下午三點鐘開行其所往有一◎者不泊吉里底 巴加 哥勒其所往有兩◎者不泊 彭亨 嘮施勝 美遮 施美勒 峇左 高沙門 各船均設電燈及備有頭等客房 諸君有欲買船票由叻往網咯兩寄泊下列之港口者來回船票限以十九日爲滿期該船到坡備有小輪迎接將近開行之半點鐘以前在于然吧碼頭由本公司所設之小輪運載頭等搭客登船欲知一切細情請詢本公司便了

寄泊各港口照列

彭亨 嘮施勝 施美勒 礁喇 哥勒 丁加勞

美遮 峇左 吉蘭丹 尚拿務 直汝 八

打尼 爲崙 霹靂 大坤 郎宣 高沙門

占本 網咯 吉里底 巴加等處此佈

Straits Steamship Coy, Limited.

實得力輪船有限公司船名日時開往各埠列

船名	（日期）	（鐘點）	（開往
白蠟	拜一	四點	瑞珍咸坡 直落安申
加甲	拜一	四點半	麻六甲 蘇坡
蘇寶	拜二	四點	匿甲坡 瑞珍咸坡
補尼威	拜二	四點半	麻六甲 蘇坡
怡發	拜三	四點	麻六甲 直落安申 瑞珍咸坡
碩龍技	拜四	四點	匿甲坡 瑞珍咸坡
加甲	拜四	四點半	麻六甲 蘇坡
補尼威	拜五	四點半	麻六甲 蘇坡
堅打	拜五	四點	瑞珍咸坡 直落安申
海龍	拜六	十二點	嘮生 瓜勝彭亨 關丹
吉運	拜六	三點半	丁加奴 吉蘭丹
吉隆	拜六	四點	麻六甲 瑞珍咸坡 檳城

每隔六日有船開行一次船名麻六甲由檳城前往

通知 每逢拜二拜五希奚輪船由檳城往直落安申 每逢拜三拜六希美輪船由直落安申前往檳城以上各船將近開行之半點鐘以前在然申碼頭設有小輪運客登輪其中祇有加甲號及補尼威號兩輪船則當將近開行之十五分鐘以前已有小輪運客登輪 諸君欲悉詳情請詢本公司便悉此佈

英一千九百一十二年十二月二號

實得力輪船有限公司謹啟

VAIDYA SHASTRI

MANISHANKAR GOVINOJI

Atank Nigrah Pharmacy

No. 79, BRAS BASAH ROAD, SINGAPORE.

亞丹尼葛蚋之丸乃最效驗的　如身體欠安急服之立見奇功

啟者亞丹尼葛蚋藥丸乃本公司在印度之總寫字樓所製本公司創設生理故巨門時最久藥料亦最精而所用諸器具皆係檢新之欵監製之人亦於此道最爲諳練且經國家發有執照准其售藥者其中尤爲著名者即係亞丹尼葛蚋丸 此丸之用能使血脈滑潔且可補益人身如小便艱難等一切澀滯之症均能施治 諸君如有抱此等之恙者請試服一罇便知其妙每罇計三十二粒祇取價銀六角

華見千藥油 乃外治之品如覺身體困倦用之最屬相宜而男子用之尤妙每樽價銀三元

馬爾藥油 此油搽於頭上可治腦病每罇價銀六角

加山路丸 此丸治欬最佳即癆傷咳嗽等均能取效每罇計裝五十粒價銀六角

甘蘭路丸 揣治各項發炎之症每罇計裝四十粒價銀六角

淵丸 每罇三十二粒價銀三角

鮮藥油及藥塊 能治各項癬症每塊價銀一角半

鼻觀藥 能治諸觀每罇價銀六角

增得蒯不蒯腎丸 能治下疳奇妙莫比井治各種花柳雜症每罇十六粒價銀六角

馬勝尼吉蒯丸 此丸專治小兒弱症服之取效如神每罇計三百粒價銀六角

尼吉蒯蘭萬那 此乃最神奇之藥能治眼科諸症每礶價銀六角

干底 專治耳中諸症每礶價銀六角

華那峇蘭 可治皮膚諸症如癬疹痱粒等擦之最妙每礶價銀六角

兒完補粉 此粉服之能使血液清潔身體強壯每罇價銀六角

馬尼萬然 此藥揣治牙科諸症如患牙齒搖動無力者服之良效每包價銀六角

吐瀉藥丸 揣治一切吐瀉之症最神每罇三十粒 價銀六角

華打牙慧枝沙里油 此乃外治手腳痿弱最良之品每罇價銀六角

施卑里粉 可治皮膚損破等症用以搽抹即能痊愈每罇價銀六角

枝沙蒯尼丸 此丸服之能使各病除根每罇計裝百粒價銀六角

英一千九百十四年二月廿四號

亞丹尼葛蚋藥房謹啟

仁番底拿粉

啟者特字通知 仁番底拿粉（infantina）此物一如可代替乳著服此粉能發生人身之血肉筋骨其質即時消化能供給生氣見之食料又甚能補血此乃代替牛乳之第一佳品食後服中本發飽味及不生風能治瀉痢之疾及食不消化之疾不必另服他藥而食此粉十分利便其味又甚佳 諸君服欲此粉請到此粉總行所貼仿單及圖便悉此佈

大英一千九百一十二年十月十四號

德國神農大藥房謹啟

美奧施甸粉

啟者特字通知 美奧施甸粉（Bioditin）十分適口此物係用牛乳及雞卵所製服之甚易消化其法和以雞子黃十已仙佛蘭西生夏嘓蘭君及亞瀝非君之定論而收雞子黃乃係補益腦髓骨等等最要之品及治勞傷之物是以美奧施甸粉乃係老人與童稚必需之物若食此粉可用 滾水 冷水 牛乳 茶 加九 調和等 大人每日三次每次用此粉兩茶匙 童稚用一茶匙 諸君欲悉詳情請閱樽外仿單及試服便知其功用此佈

大英一千九百一十二年十月十四號

德國神農大藥房謹啟

要聞一

驚心動魄之滿洲分割論　△六月十一日日本福岡新聞

哈爾濱特派員通信曰邇來屢入吾人耳膜者俄人之分割滿洲說也滿洲分割之說初僅俄國在滿之軍人及一部分之操觚者迭相倡導而已今則俄之實業界亦主張此說且獲有勢力焉披莫斯科發行車祿斯莫斯科報載有一說云最近俄都實業家之間傳語日本與俄國以滿洲分割事項已訂協約該報之俄都通信員特以此事之與偽質問於俄國通商局遠東課長瑟拉卡其丕特洛夫氏氏答之曰

日俄協約成立與否余固不得而知倘於勢力圈內各自分割之議果能成立此固不得謂非大得其時機也如以協約成立之風說變而爲事實者則應舉雙手以歡迎之何也蓋爲俄國在滿洲之經濟政策所要求故也今之日本不但安其地步於滿洲近且努力伸張其勢力範圍於北滿間哈爾濱土地歸爲日人所有者到處皆是日之對滿政策既若是獨於滿洲問題而尙遷延解決吾恐以其解決而俟諸異日者則其解決愈益困難矣亦猶目下俄德條約正在延行而遠東不快之事態已發生種種而致俄於不利云

當地哈爾濱之俄文報名哈爾濱新基迭尼者對此議論且絕叫之曰若滿洲者不可不亟事合併者也逆進其步調而論之曰我之與德當新改條約之際應於遠東方面亟宜保留俄國之自由而不可或殺若新約締結之日於滿洲處分一事尙復狐疑不決則德且不惜喚起種種不利於俄之葛藤矣

該報既申此論復警告其政府曰今日若不即事解決則莫適合併之時機而他日必貽噬臍莫及之悔也然則以如何方法而割滿乎易詞言之蓋當限定日俄兩國之勢力圈以如何方法劃分其境界限也則該報且述其所見如下遠東問題之解決總以日俄兩國方可解決蓋兩國於此問題實互相平行者也故兩國應進而分割滿洲劃定在蒙古之勢力圈各守現時之地位而各自鞏固其地盤如兩國欲免誤解之恐怖當劃定日俄在滿蒙之勢力圈然其境界可依兩相協商而決定之至其界限當以朝鮮國境向西而自寬春甯古塔稍南劃爲一綫經長春伯都納而沿圖拉河至於戈壁沙漠劃爲一綫此綫之北歸爲俄有其南部咸歸日本也

中國最近喪失利權之統計　▲日本對華聯合會近發表一報告書詳査列强對於中國內地利權競爭之狀態以警告日本外交當局若依其所舉列强邇來攫取中國各項權利如左（甲）美國（一）陝西及熱河省內之石油開採權（二）導淮水利權（三）運山灣築港借款（四）福建軍港借款（五）英美香烟公司之香煙專利條約（乙）法國（一）浦口開埠費借款一億五千萬法郎（二）欽渝鐵路千二三百哩雲南成都鐵路八百哩餘）（以上兩鐵路均在交涉中）（丙）德國（一）高密韓莊鐵路二百十哩（二）濟南彰德鐵路一百廿哩（三）雲南百色鐵路六百三十哩（丁）俄國（一）海蘭鐵路（一千五百哩）（二）大成鐵路（一千百哩）（三）恰克圖庫倫間鐵路（戊）英國（一）甯湘鐵路七百七十四哩（二）廣重鐵路一千哩（三）浦信鐵路三百五十哩）（四）鄂黔鐵路）七百六十哩（五）緬滇鐵路（三百八十哩）（六）大理叙州鐵路（六百四十五哩）（七）四川全省礦山開採權（八）許襄鐵路（以上二事均在交涉中）

承頂聲明　○啟者小坡呼路串冷門牌廿九號爲成興二廊煙牌原是倪塗普所創今志圖別業將此二廊牌字家器店底一概頂與合成興承受限一禮拜交清或有與街前往來賬揭欠數新向他理楚過期自俱不干承頂人之事特此聲明以免後論此佈

甲寅年閏五月廿一日　承頂人合成興披露

SUNLIGHT SOAP.

凡樫儉者爲居家婦女第一要緊之事山咪番鹼（即椿文）則獨能幫助樫儉若用山咪番鹼確能樫財儉物久可固衣物且衣服乃係值錢之物必要使其耐久乾淨方能省儉山咪番鹼則定能敢保清潔無污垢之虞也

西一千九百一十三年四月二號

英國山咪哩啤兄弟有限公司謹啟

緞美耳乃

鐵櫃

BEST PROTECTION AGAINST FIRE & THIEVES

MILNERS'

USED BY H.M. THE KING, THE BRITISH AND COLONIAL GOVERNMENTS, &c.

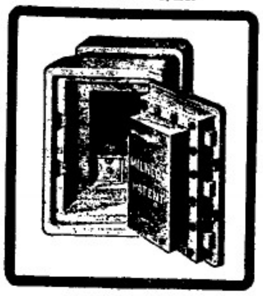

STRONG ROOMS AND

SAFES

望諸君到本公司索討價目簿册不取分文　此款鐵櫃乃係英皇御用而母國及各殖民地之政府亦喜用之

英一千九百一十四年五月五號

牙直里公司謹啟

MEDICAL HALL

新製專治淋病藥丸廣告

（第二）

肝那山藥丸乃專治各種淋病之新出良藥服卽止痛數點鐘久其效驗顯然其病卽愈有病者請試服之當知此藥之利益爲何如也

西歷一千九百十年十月廿八號

發賣處新嘉坡德國神農大藥房啟

朱有蘭名茶

本號親自督製包種名茶實美味香甘合衛生且取價克己刻已隆標運到諸商賜顧嗣卽惠臨可將各種名茶價列於後

二兩一百六十四包鹿嘜包種茶　二兩庄一百六十包鷹嘜銀針茶　一百斤散庄頂傳清遠茶　四兩一百六十包頂傳清遠茶　八兩庄一百六十包六安茶骨　八兩一百包頂傳清遠茶

民國三年六月六日　朱有蘭謹啟

籌辦東安會館　○啟者思棲遲外地首宜同氣以相求托跡異邦務使同聲而相應果得聲應氣求之漸維必和藹噬之深方今民國肇基凡屬華僑須同一視況東莞新安兩縣桑梓旅叻界連連枝枝頗不乏人故今合力復組織一東安會館以爲進接往來之便而叙寒暄籌辦初基需財孔亟是以勸捐籌捐首須鼎關盡其點志集腋成裘結綿而成巨紉藏其成立吾人之厚幸焉是爲序

總發起人

陳　炳　吳秉泰　曾照林　陳榮記　尹達泉　姚仲積
吳唱英　葉佩蘭　王　陳　劉就財　劉日福　葉文淵
劉燦輝　梁雨泉　王東成　梁　勝　鍾　歡　林福仔
爵　燦　袁允賢　王道生　劉　旭　袁子儲　袁顯廷
尹鑑波　廣吉祥　新興館　吉安館　黃　耀　芳　園
杏和堂　吳合全　棋生棧　新祥利　陳　輝　普生園
黎　同　陳氏顯　張月燦　郭林記　以上各捐銀拾元
雷鎮廷　何日樓　王　松　王蘆順　黃阿背　梁阿水
單阿安　李阿清　葉秋記　吳阿妹　梁仁和　陳端祥
周　霭　郭細思　謝金接　李　胡　黃勝貴　劉桂良
陳阿芬　周洪記　何氏捷　梁德熙　李　金　張春貴
周　安　何振記　陳坤記　單継卿　鍾　輝　石桃記
文熀記　盧什記　彭壽記　韓妹記　梁勝記　單氏歡
劉氏女　劉　植　芳　記　郭海泉　謝　燦　莫應年
稅　善　葉萬澤　彭　業　葉　宇　韓占春　葉松喜
張容保　盧昌有　鄧佛鏡　李庇堅　郭麗全　鍾　業
何金全　廣萬安　何啟記　劉欽記　張　培　劉義和
張　女　王勝祥　曾瑞滔　曾阿蘇　蘇　壽　謝阿田
陳炳記　何　有　翁　財　李加安　以上各捐銀五元
吳煒權捐銀三元　蘇　基　曾何廣　葉廣炳　以上各捐二元
彭阿弟　彭阿喜　各捐銀一元　未完　倘有錯漏隨時更正

民國二年舊歷十一月二十日　東安會館同人謹啟

鴨根代堂銀行有限公司告白

啟者本銀行創設有年茲將本行情形詳開如左　本行資本共額本銀一百五十萬磅　取定本銀一百一十二萬五十磅　已收本銀五十六萬二千五百磅　儲蓄存款共有四十六萬五十磅　本銀行總寫字樓在倫敦　凡諸仕商寄本銀行之款其一年限期者以四巴仙息算　六個月限期者以三巴仙半算　三個月限期者以三巴仙算來往賬期則以二巴仙按日計算凡與銀行應酬爲之生理本銀行均可承辦　諸君光顧請移　玉趾駕臨面商便安

大英一千九百零九年亦不里月十六號

鴨根代有利銀行駐叻總理人見卜士謹啟

馳名老婢調經丸

禀准商標用老婢圖爲記

老婢調經丸

若非萬全安敢獨沽一味

此方得自京都某親王府之老婢傳授故曰老婢調經丸

兩洋各埠光顧者請照加佐付上無悞此佈石叻周昌記啟

正舖在羊城西關光雅里

一治一二月胎動行經或肚痛　一治子宮虛冷多年未孕
一治三四月胎動行經或肚痛　一治假孕非孕企頭暗痛
一治五六月胎動行經或肚痛　一治經期前後腰骨痛
一治經色或黃或淡或黑或赤　一治經期前後小肚痛
一治經來或多或少或遲或早　一治經期前後肚刺痛
一治一月經來數次多少不一　一治血山崩血流不止
一治行經肚痛大便閉結　一治產後瘀血未淸
一治遠年閉經近月閉經　一治白帶赤帶白淫

此丸專治婦科等症如孕婦抜婦室女婢女一切婦人皆可安心吞服不用戒口平日經期首弹者吞至三五服無不受孕百發百中切勿輕視誠調經之聖藥種子之金丹也每服收回工料銀一元

各埠代理名列

皇都藥局山佛照樓　天津竹林佛照樓
漢口四官殿三多軒　澳門木橋街如意棧
上海大馬路老悅生　佛山潘涌里其芳齋
廈門鎭邦街太乙號　省城潘司前泰成昌
汕頭懷安街惠安號　雲南二纖街寶順祥
海口得勝沙全記號　石叻馬交街周昌記
廣西梧州五洲藥房　大吡叻務暴局昌泰
桂林十字街五洲號　檳城大門樓富生號
吉隆莢廍街煥利號

禀准商標別人不得冒效福建林馨春

此丸在石叻專在馬交街周昌記門牌九號

寄售此丸在石叻并無分枝別店代沽

中華民國三年陰歷二月十九日　本堂主人謹啟

MILKMAID MILK.

[illegible]

"Nestle and Anglo-Swiss Condensed Milk Company (London)
Singapore, Penang, Kuala Lumpor, Bangkok."

MILKMAID MILK.

特字通知女人標牛乳天下銷流至大

以上之圖乃是身體強壯之人向身體衰弱之人說明他得臻體魄有力蓋
令身體強壯是賴因爲于母當于幼時常將濃稠之女人標牛乳供于飲
料而至今仍飲此標之牛乳當于出外遊歷時常攜女人標之瓶罐牛乳
名曰原質之女人標牛乳因爲于知若飲此標牛乳可免患病飲水因生
病此乃最好之乳及其乳皮滋非濃稠及香味之牛乳而又不搀雜料
倘若各諸君　欲得強壯一如上圖所繪強壯之人而不作衰弱之人則
必需飲女人標之牛乳　(標牛乳天下商場均有發售而且四洲附及本
坡國家均常取此標牛乳以供醫院等處之用

英一千九百一十年七月三十一號

金雞鐵樹補功藥酒

Serravallo's Tonic
(BARK AND IRON WINE)

藥酒發售、在此埠藥店由德國房家人西生專心博考研
有金雞納樹產自德國如松柏樑之其磁兼配提神益氣靈
芝釀造而成昔年曾經呈送英國英國
法國奧國俄國及天下諸大邦統計由
各國皇家人醫士三百餘名考驗獎賜
手獎共三百餘紙純係稱賞此酒之功

請認此標爲記

專治男女氣弱血虧精神困倦筋骨痠
痛不思飲食胃口呆滯頭眩眼花心翳
恍惚不成寐腎虧失調小便淋濁如飯
等症是寒熱冷熱症以及婦科月經失
調或遺精腹痛人病愈後欠補有疾無
疾皆可酌量而飲入能補益婦人飲之
能發胖肥體永無疾病相侵本局開創
經三十餘載歷來不惜貲本盡心製煉
藥水藥油藥酒丹膏丸散屢經試驗而
備有醫生保赤存心無論內外新奇雜
症請臨診硫藥到回春貧者不邋索圓
藥貨格免謝儀倘蒙惠顧新到本藥房
萬請日[illegible]此佈

西十九百十年十月廿九號
新吉寧士廉街德國神農大藥房謹啟

精製花磚告白

啟者特字通知包工人及居家
諸君如欲得價廉而料美以填地
下則必須購買淡卑尼磚此磚製
成兩式分爲有花無花　諸君欲
知價值款式等情請到蘇宜律門
牌九十四號本公司之磚廠或到
末基門牌三號總寫字樓詳查便
悉此佈
英一千九百十三年九月廿四號
淡卑尼施闊製磚公司謹啟

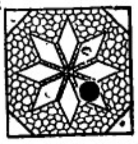

The Asiatic Petroleum Co. (Straits Settlements), Ltd.

龍標　十字標　魚標

啟者特字通知本公司所售第一馳名上品士油　燈油
蠟燭及第一馳名敏申油　諸君有欲採購者請赴
下列之店號均有寄沽
楢勿里芝律門牌二百四十六
號振發興
吳芝律門牌三百零三號怡興
沙九滕律門牌二十三號振光
美芝律門牌三十號恒裕成
兩旁所印之圖乃係本公司商標此佈
英一千九百一十二年十二月十二號
衣沙甫士油有限公司謹啟

龍葛標　日出標　燈標

N. D. L.

惹里芝來逸仕勿康岡之德國郵船公司告白

啟者本公司快捷之輪船每兩禮拜開行一次由勿康
岡往威蔘兼泊靈打爾　安邑　錫嵜敢　兒不勞打
兒惹華　尼般　(相連嗎西羅　尼般　下力山打)
勃肝　蘇彝士河　嗎啲　寄渡峽　檳榔嶼　新嘉坡
香港　青島　長崎　神戶　大坂等處而回井出船
單前往新金山非洲及往紐約新嘉坡歐洲口岸又出船單
前往歐洲經過印度或英國至于遊歷天下之船單價廉
格廉各船能到新嘉坡之日期列下　一千九百一十二
年　實珀夾月廿八號尼芬牙輪船　屋多末月十二號
卑衣花尼力輪船　屋多末月廿六號約輪船　惹民末
月九號勃連施士爾里士輪船　惹民末月廿三號碧東
輪船　利心末月七號基里衣士輪船　利心末月廿一
號勃連施士匿城輪船　一千九百一十三年　然花里
月四號裝緞輪船　然花里月十八號勿康岡輪船又有
各輪船由新嘉坡回歐之日期列下　一千九百一十二
年　實珀末月廿三號勃連施士匿城輪船　屋多末月
七號裝緞輪船　屋多末月廿一號武羅輪船　惹民末
月四號尼芬牙輪船　惹民末月十八號卑衣花尼力輪
船　利心末月二號約輪船　利心末月十六號勃連施
士爾里士輪船　利心末月三十號碧東輪船　一千九
百一十三年　然花里月十三號基里衣士輪船　以上
各船均已設立無線電音船由歐洲來者停泊青島不泊
長崎遊客之餘頭(乃傳單)值五金磅十金磅二十金磅
者此在天下各國通用本公司可以收受此佈
英一千九百一十二年九月十九號
新嘉坡代理人明啤也有限公司謹啟

本坡廿四日各貨的確行情

貨名	行情	價
鶴	買出	六十九元六角
柔佛烏椒	無買出	
什碎烏椒	出價	十八元
寶勝越口椒	出價	三十三元半
浮羅勝越口椒	無買出	
山口洋	又	
三發	又	
勿里洞	又	
文島	又	
嘜內	無買出	
叻甘蜜	出價	六元四角
麻六甲	無買出	
寶勝越	無買出	
一號米揀	出價	八元七角
壓一號	又	八元
爪哇一號	又	九元七角半
●碩莪粉		
叻一號	無買出	
二號	無買出	
下等(冬粉)	又	
寶勝越一號	又	
二號	無買出	
坤甸	又	
暹苦	又	
納閩	又	
●安汶坡丁香	出價	三十八元
●安汶坡荖花	又	八十八元
少荖花	又	一百零五
●荖荖貝		
哥荖八十粒	出價	二十四元
哥荖百一粒	又	二十三元
任荖	無買出	
●巴東甘文爐	出價	四十元 五十元
●巨港甘文爐	又	二十元 二十五元
●樹乳		
巴劳一號		一百零六元
巴劳二號		一百元零一
紅乳一號		三百元
紅乳二號		二百五十元
白乳一		九十元
白乳二號		七十元
樹膠士爵一號	無買出	
樹膠又二號	又	
樹膠又三號	又	
樹膠又四號	又	
樹膠揀第一	又	
寶勝越日落洞	買出	五元六角半
坤甸日落洞	無買出	
巨港日落洞	又	
納閩日落洞	又	
●暹羅紫梗	出價	二十一元
●暹羅水牛皮二號	無買出	
●碩莪粒		
麻六甲上中碩莪粉	買出	六元
麻六中中碩莪粒	又	四元九角
麻六甲上小碩莪粒	又	五元二角半
麻六甲小	又	四元九角半
上幼丕	又	五元
麻六甲幼丕	又	四元四角半
蜜城中碩莪粒	又	四元二角半
蜜城小碩莪粒	又	四元一角半
峇咪連黨丕	出價	三十四元
吞蘇蒸丕	又	二十八元
●峇蕉椰肉	買出	十元零三
坤甸	又	九元四角半
加吉	又	九元九角半
浮羅	又	九元八角半

即日行情

貨名	行情	價
牛郎礁老(深水地)	買出	十元零四五
新仔底(深水地)	買出	十元零四五
巴東	無買出	
勿里洞	買出	九元九角半
山口洋	又	九元八角半
仙那蘭	又	十元零三五
浮羅株柔香丹(員舞編)	無買出	
吉蘭丹	買出	十元
什碎	又	
務葛坡	無買出	
●膠 浮羅勝越	買出	十元零二五
高抵巴加蘇丹	又	十五元
高抵巴加	又	十五元五角
武容	買出	五元零五
泗久荔瓏高底粗膠	又	八元二角
泗久荔瓏巴西粗膠	買出	六元二角半
巴西巴加	買出	十二元七角半
巨港白膠	買出	八元一角二五
巨港紅膠	無買出	
勿郎眼	買出	十二元七角半
勿羅巴加	買出	十三元二角
高抵耶合	又	十三元
閩浙禺辰舞有	無買出	
閩浙禺辰三柏	買出	十三元二角半
慈寔致寔牙	買出	十二元八角
坤甸寶牙武老	無買出	
寶勝越粗膠	無買出	
●魚標(長)	又	
●魚標(圓)	又	
●龍葛土油	又	
日標	無買出	
大饌每箱		
振成新花一號大白米		二百十六元
振成二號		二百零五元
萬成紅八卦白米		二百十元
廣合盛青龍白米		二百十元
錦德盛紅雙鐘米		一百九十元
萬成昌青三星米		一百九十元
滕興利青雙喜米		一百八十元
乾利青蛤白米		一百五十七元
滕興利雙喜白米		一百八十元
常記號金瓜白米		一百八十元
萬成昌青印白米		一百六十九元
德利一號新白米		一百八十二元
萬豐大船一號		一百八十八元
怡昌南占白米		一百六十元
乾利號紅蟹米		一百七十元
金利成烏斧米		一百五十二元
明德盛青竹米		一百七十元
仲光白米		一百五十五元
南粒白米		一百六十元
舊煙土一箱		一千二百二十五元
煙土一箱		一千一百五十元
錫	買出	七十二元六角二五
什碎烏椒	出價	十八元
寶勝越白椒	又	三十二元
叻甘蜜	買出	六元四角半
寶勝越碩莪粉	買出	三元三角二五
	又	三元二角七五
	又	三元二角二五
叻碩莪粉	買出	三元三角
納閩碩莪粉	買出	三元二角一
麻坡	又	三元二角半

甲寅年閏五月廿五日新嘉坡叻報館刊

匯票行情

甲寅年閏五月廿五叻報館刊

匯票	條件	價
足金	每寶葛	六十四元八角
金盾	每個	八元六角二占
印度盾	一百元兌	一百七十四盾二五
爪亞盾	一百元兌	一百四十盾
匯香港	銀行現銀票一百元銀行貼出	二十元六二五
	即日掛牌一百元值	二十元
匯廈門	銀行現銀票一百元銀行貼出	二十元五角
	即日掛牌一百元值	二十元
匯安南	銀行現銀票一百元值	十六元八七五
	即日掛牌一百元值	十六元二五
匯暹羅	銀行現銀票一百元值	六十六元五
	商人三十日期票	六十六元二五
匯小呂宋	銀行現銀票一百元值	一百十七元
	商人三十日期票	一百十五元
匯加勝巴	銀行現銀票一百元值	一百四十三盾
	商人三十日期票	一百四十一盾
匯泗里末	銀行現銀票一百元值	一百四十一盾
	商人三十日期票	一百四十三盾
匯三寶壠	銀行現銀票一百元值	一百四十二盾七五
	商人三十日期票	一百四十盾七五
匯望加錫	銀行現銀票一百元值	一百四十盾
	商人三十日期票	一百四十二盾
匯仲光	銀行現銀票一百元值	一百七十六盾
	商人三十日期票	一百七十四盾
加里吉打	銀行現銀票一百元值	百七十六盾三七五
	商人三十日期票	百七十四盾三七五
匯上海	銀行現銀票一百元值	九十四兩一二五
	即日掛牌一百元值	九十四兩

各埠輪船入口

船名	起程	到期	代理
關興輪船	由峇厘啟程	約廿六日到	明嗎也洋行
萬年勞輪船	由加吉打起程 往香港	約廿六日到 日本 上海	義利洋行
仲盛輪船	由三巴壠起程	約廿六日到	協榮茂
呂宋嗎嚕輪船	由望眉起程 往香港	約廿六日到 日本	牙直利
家哇芝嗎老輪船	由香港起程 往檳榔嶼	約廿六日到 仲光 加吉打	巴智申洋行
打羅峇輪船	由吉寧祖家起程	約廿六日到	實得洋行
進步輪船	由暹羅啟程	約廿六日到	萬成順
白蠟輪船	由大白蠟起程	約廿六日到	實得力洋行
福裕輪船	由峇眼起程	約廿六日到	金福和
士車萬輪船	由鳳武鑾起程	約廿六日到	進且弟利士
花旗輪船	由望眉啟程 往香港	約廿六日到 上海 日本	明嗎也洋行
萬和隆輪船	由峇辰啟程	約廿六日到	萬慶號
綢紗輪船	由倫敦起程 往小呂宋	約廿六日到 香港 日本	棉示必洋行
坤豐輪船	由坤甸起程	約廿六日到	同裕公司
豐年輪船	由麻六甲啟程	約十二日到	廣裕生
安化輪船	由倫敦起程 往上海	約廿七日到 日本	棉示必洋行
嗎汝香輪船	由納閩起程	約廿七日到	明嗎也洋行

輪船開行

埠名	船名	日期	時刻	代理
網咯	元明輪船	廿六日	上午七點	元發棧
浮羅武閩	綿林輪船	廿六日	上午九點	金福和
浮羅峇淡			又	
吉里汶	福根輪船	廿六日	上午九點	金福和
浮羅庶宜	豐徒輪船	廿六日	上午九點	和豐公司
龜咯	蘇丹那輪船	廿六日	上午十點	和發號
雙盛港	海龍輪船	廿六日	午十一點	實得力洋行
彭亨港口	北干 關丹			
占卑	新加勝輪船	廿六日	午十一點	進且弟利士
關丹	福利輪船	廿六日	午十二點	金福和
加嗎挽	龍運港口	丁加奴	又	又
吉壠港口	荷嗎必里	廿六日	午十二點	南洋代理
[illegible]			又	又
棉蘭	勝年輪船	廿六日	下午二點	明嗎也洋行
文島	嗎叻時輪船	廿六日	下午二點	福盛號
巨港			又	又
麻六甲	福順生輪船	廿六日	下午二點	順興公司
蔴坡			又	又
檳榔嶼	亞鴨加輪船	廿六日	下午三點	義利洋行
仲光	加吉打			又
麻六甲	吉壠輪船	廿六日	下午三點	真實得洋行
吉壠港口	檳榔嶼			又
石馬丨宜	福美輪船	廿六日	下午三點	金福和
望加麗	峇眼		又	
四里末	福榮源輪船	廿六日	下午四點	協榮茂
三巴壠			又	又
峇眼	甲安輪船	廿六日	下午四點	協榮茂
網咯	元裕盛輪船	廿六日	下午五點	裕盛棧
安南	法國正郵船	廿六日	下午六點	法國公司
香港	上海 日本		又	又
麻六甲	豐年輪船	廿八日	下午三點	廣裕生
坡德甲	致和港蠣仔	年岳牙		
加勝巴	仲盛輪船	廿九日	下午四點	協榮茂
井里汶	三巴壠		又	
四里末	母揚輪船	初三日	下午二點	協榮茂
峇巔	孟加錫 萬亞老	千那	低牛郎打落	

N. Y. K.

尼般柔佛海佳蘇輪船公司有船啟行廣告

啟者特字通知本公司運貨之輪船乃是兩
禮拜開行一次有船五艘由日本前往架剌
吉打埠寄泊香港 新嘉坡 檳城 仲光
等埠當回輪時兼 上海 錫蘭丸 定于
西本年裕來月十號開赴 香港 日本
博多丸 定于西本年裕來月廿四號開赴
香港 日本 神奈川丸 定于西本
年裕來月川號開赴 檳城 仲光 架剌
吉打 河內丸 定于西本年裕來月十八號
開赴 檳城 仲光 架剌吉打
加拿ろ華峇礬 定于西本年裕來月四號
開赴 檳城 仲光 架剌吉打 加華芝
峇礬 定于西本年裕來月十八號開赴 拆
城 仲光 架剌吉打 峇礬 定于四
月 號開赴 香港 上海 日本
峇礬 定于西 月 號開赴 香港 上海
日本 峇礬 定于西 月 號開赴
香港 上海 日本 諸君欲知儀價詳
情請到本公司詢問便悉此佈
英一千九百十二年七月十一號
代理人巴智申有限公司謹啟

請示船期 ○啟者茲本館之輪按日將船出入口
各輪船行期洋從凡有輪船之公司行號見報登之日期佈告
諸人周知以便留意載運不無裨益貨客利便之事也本館
事店緊逐一詢問恐或有錯誤與 諸君船凡有關船之事
行號如遇貨號出口之船其日期或有改期定期務先新
船期另示知本館以便照登則欲附貨搭客者自可先事防
知自無後至之虞不致之利諄 諸君之要務也肯者 諸君
送來之稿祈於每日一點鐘以前交到館能照刊若過 點鐘
本館排字已完則不能照錄當俟下日始能刊出尚祈見諒特
此佈聞 本館謹啟

明嗎也有限公司示

BEHN, MEYER

& Co. Limited-Singapore

Sole Agent- for

法國頂上蜂窠標萬蘭池酒售

敬啟者茲本公司由法國督辦頂上萬蘭池酒來叻發售其酒清香濃郁味厚異常飲之誠可令人長血酒壯筋骨悅顏色妙美味無窮今市上所有萬蘭池氣無有能其出右者蓋補佐經中之妙品也此酒向惟本公司一家沽出餘無別家出售諸君光顧請認明蜂窠標頭爲記並細辨香味方不致誤價甚相宜倘有剽佮之輩者祈早移玉惠臨購買是幸

英一千九百零八年正月一號明嗎也洋行謹啟

BECK'S KEY-BEER

is the

Favourite Drink

of all

CHINESE!

敬者茲本行由歐洲辦到上等蜜酒來叻發售其酒甚佳茲將標頭印出諸君光顧請爲細認免致有誤近聞有無恥之徒假冒本行鎖匙標蜜酒出沽希圖魚目混珠殊堪嘅恨今本行再行議定於酒樽木枳內加一新鎖匙形以示分別貨諸君有知何人假冒請到本行報明即辦花紅二百大元經官訊定即能給發斷不食再嘗此酒不能販往加務巴三寶壠四里末望加錫檳榔嶼日里唪其餘他埠均能販運並此佈

三品酒發售

啟者本行督辦歐洲馳名三品洋酒來叻發售其酒係白頭式發售有年沽飲 諸君莫不稱其香美奈近有無恥之徒假冒本庄三品酒款式以圖魚目混珠情殊可恨嗣後 諸君欲買本行白頭三品酒者請細認本號招牌之內有小紙包頭註明華字勒嘉坡綏明嗎也公司者始眞若無此字樣即屬僞冒請爲細認特此佈告

英一千九百十一年正月一號明嗎也洋行謹啟

"HOUSE OF LORDS"
OLD SCOTCH WHISKY

AS SUPPLIED TO
MEMBERS OF THE HOUSE OF LORDS

Genuine only with the signature J.G.Gowie & Co

J.G.GOWIE & CO., GLASGOW, SCOTLAND.

此標之酒乃是大英國士蘭省最上品及最香之威基士酒

啟者本行向由爲美國督辦各種酒來叻發售久已遐邇馳名茲復由英新辦到顯爾士斗雲字英之狗頭標爲蜜酒到叻應沽

此酒香奥異常不即飲之可口且能滋營精神調和血氣常飲令人不生疾病醱酒國中上品也 諸君光顧須細看以上所列之狗頭標庶不致誤且價甚相宜倘 諸君有欲沽飲者請至本行取用可也此佈

西一千九百十三年正月一號 明嗎也洋行謹啟

著名鐵櫃發售

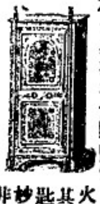

竊思營生之道所最要者須備數爲其次則維鋼佛然本必有以善顧始無意外此鐵行鐵櫃所以爲 諸僉之所共貨也啟者本行所沽之則櫃久已馳名於東方一帶而於叻坡則遐名尤著至本行沽買此等鐵櫃已有三十年之久其製甚爲堅固保能避火且其輪匙且妙斷非盜賊等所能開計其櫃全身均用鐵製或並無罅以木料且諸櫃自前至今均爲一式皆固前無有僅劣之分至於各間大小不一而價值則一百元至四百元凡用之者可保其不燦焚燬即遇意外火災要亦無所損壞是以本行之鐵櫃實爲叻坡諸華商所喜購而本行經年所沽亦殊不歸茲特爲之錄價 諸君有惠顧者祈即玉臨選購爲盼

F. WOLFF & SOHN-KARLSRUHE.

明嗎也有限公司告白

啟者特字通知茲萊德國之加呂士呂地方之廠烏呂及宜公司所造各種香水開列

士丹宜香水乃是上品香水其味與本坡所製士丹宜物料相同而士丹宜共有二三款一乃士力宜香水一乃士丹宜片一乃士丹宜雪水

尼威亞拏香水乃是上品及甚屬香味之香水其香水在于各華人均稱爲上品之物

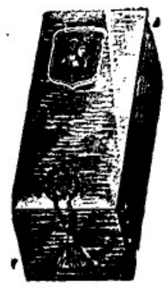

山打鳥兒尼香水乃是本公司所製其味實屬上品膏香

以上各種香分留採大罐小罐多款存于本坡各處均有發售 諸君采辦幸勿誤購僞標爲要此佈

英一千九百一十年正月十三號 附

新嘉坡代理人明嗎也有限公司謹啟

要聞二

國史館近聞　▲近日國史館內容一切陳列規模粗具惟修史條例尚未擬定故館員亦尚未確實做事至其改任命爲聘請一節王館長正在設法籌辦近日之不肯到差者心頗釋然宋芸之先生亦協同到館視事矣至其修史條例則擬先定通史條任王壬秋館長則以我國諸史者不乏三長通才此次通史條例不限定於本館自刻已通知各省名宿耆儒傳令條陳意見博采眾說求一完善條例集羣思而收衆長俟開館入手第一辦法刻聞有馬氏者擬一通史條例草案兩遞王館長王亦衆十分推重其說惟同館者閱之咸以爲平平無甚短長王亦未將其草案宣布於外云又聞楊皙子曾面陳意見於館長館長頗異其說協纂某君即之館長館長命某與楊氏面商今日某協纂與楊皙子痛談悉其底蘊楊氏所擬條例分三大件（一）不取前代史中帝王編年之制從民國紀元上溯至黃帝堯舜之世其年以紀元前幾千幾百幾十爲例如西洋史之書例（二）不取前代史本紀列傳之體各代以篇名之如漢篇唐篇之類將一代人物掌故羅錯一篇之意取賅括不取詳悉（三）正編以外其他雜項事故如河渠田賦等項概列爲表此楊氏通史條例意旨之大略也各館員之意見對于第一說則全體反對謂中國文明歷年最久歷代之典亡其帝王賢相鴻功偉績彪炳一世者各朝舊史朗如列眉苟嚴編年之制而以紀元前幾千幾百稱之反令世紀不明讀者茫然故其爲必不可行對于第二說則謂一代列爲一篇失之太簡君相師儒一人有一人之精神一人有一人之事業約爲一篇則遺漏過多事實不明反失本來之面目且如史記漢書獨樹史家之長後人凡不能更易其一字今又改竄增刪反失大文豪之真精神而亡從古數千年之國粹且學史例以爲一種教科書則可以爲一國永久不朽之史則不可楊氏之學好奇而不規於正其所擬條例各員多不贊成云惟其第三說列表之意尚爲簡而易明似屬可行云

參政院與約法會議　▲參政院於二十日開院黎副總統即日公議各參政越日而總統於宴各參政於府中其一節不過照例行事尚不因者總統多一類副院長多一若詞而已該院現在第一事即在草定會議規則該院當日已指定起草員十五人所謂法律派者居多而此不過一種形式上之手續其實此項草案施寫初早已私定然亦經過指定起草一階級無由提出而指定起草員又未便僅指一人故又以其餘之十四人充陪客今定二十四日在該院第二審查室開會討論大要不過就施案略加修正即可提出大會之期刻尚未定開院當日本僅到四十四人今李仲官已出京則僅四十三矣而此四十三人中又未必人人能到會故一時頗難定期云

約法會議前以審計院編制法告成且適逢遷居因自十五日起休會一禮拜擬至二十二日已滿期今定二十五日繼續開會所議者即爲政府所提出之立法院組織法大綱此項提案適與增修約法案體例相似曉以大綱而不列條文遂料約法會議對於此案之辦法亦必與約法案無異大要於二十五日討論大綱後即當推定起草員起草一面以修改之點請示政府然後再下第草條文前傳此一會後約法會議即當休會避暑避暑之中即爲起草員起草條文之期據總統之意參政院須俟通過歷頒條例之後乃可休會約法會議似難獨異或者一時暫不休會亦未可知也

木料出投　○茲本館定於華來月十八號拜六上午九點鐘在金德陵中紅內拍賣賣刺那木料一百五十七枝該中紅現泊廿公玉南投碼地前之港內又拍賣紅玉索木二枝其一長計五十英尺餘一長二十英尺餘此木現置在萬福與木廠之傍　諸君如有合意者祈屆期　玉臨投買可也此佈

英一千九百十四年七月十五號　莊慶利公司拍賣館謹啓

凡患腹痛十分不安此症或因風及其他危險之故遇此等症以譽兒烈卑巴氏九號藥水治之爲最善此藥能治各種病症各處藥房及雜貨店均有發售每樽價銀八角

英一千九百一十三年十一月九號　十日

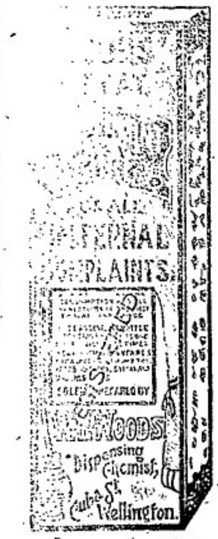

此等愛灑臭水乃今日英國政府　印度政府　醫院及潔淨場所等均喜用之　且水之色潔白其品即以水和之亦不損其潔白且因此臭水一份可入清水四百份之多亦不減其氣力過非他項臭水所及且此愛灑臭水昇能施於屋外而其氣力亦毫不減少誠唯一之佳製也

英一千九百一十四年五月五號　牙直里公司謹啓

烈文頂上鮮牛乳發售廣告

啓者烈文燊牛奶乳廠業務於三英里之實籠岡律該理事人特字通知　諸君知悉嗣後每日由印度國早僑來上等供乳之牛兩頭所取此牛之乳係由本廠專人自行管理如此可以担保烈文所出之乳乃係上品之乳　諸君有欲購買者上午由五點鐘起至十點鐘止下午由三點鐘起至六點鐘止到本廠代理人處購取可也此佈

吉寧實得力門牌二十八號承和成公司
奕芝律門牌六十四號振華興公司
烏節律門牌六十二號豐恒公司
距坡三英里實籠岡律烈文燊牛奶乳廠

英一千九百十三年二月十號

烈文燊牛奶乳廠理事人衣羅牙得拳謹啓

山得爾彌地

此山得爾彌地藥丸爲治五淋二濁最見捷效之藥蓋如照法服之無論久遠輕重痛而且膿只須兩日痛除膿退濁止淋通再以五天一共七日定可除根保無復發故泰西各國醫皆爲不謂之濁淋聖藥中國通商各口一經藥房亦無不藥爲代售以愈沉疴惟　賜顧者須知此藥惟法國彌地一家所製方秘不傳名馳天下故於每丸藥上有印㊞記者庶非假冒至其服法初服每點鐘一丸至兩晝夜盡若不間斷無不淋通濁止膿退痛除如是每天再服四丸至滿七日定可除根永不復發但於服藥之日必須靜養毋使勞動忌食性熱之物及忌房事

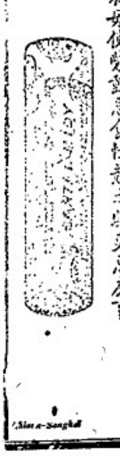

Sole Agent,
Choon Chee Hoon.
7-A Hylam Street.

勃連寶得力門牌七號A　全權經售人鍾春昆

英一千九百一十三年四月十八號

SOLE AGENTS,

JOHN LITTLE AND COMPANY, LIMITED.

然里直公司廣告

本標之威實杞酒銷場甚廣每月沽出一千餘箱其價每羅申九元稅餉另算此項酒在叻沽賣已有廿九年之久至今依然暢行不已并無他標之酒可如此酒之價廉味高者　請君試沽飲之便知此酒之佳有非等閒可及也

英一千九百一十四年五月廿一號

然里直公司謹啓

THE BORNEO COMPANY.

敬者特字通知 諸君勿使君之屋宇于被白蟻
所蝕及其日腐則須用柔尼來邈 (Solignum) 此
物可以保守木料若 諸君已有樹乳園者當將
樹乳樹後解用此柔尼來邈而 勿用烏油如是則
此樹可保免被白蟻及他種之敗壞樹乳樹之皮
若能用此柔尼來邈漆之可以速于再發而 諸
君採購柔尼來邈必須認明勿誤購假物此物可
在新嘉坡多及柔佛興公司慕娘公司 吉隆坡
霹靂夏巴 麻六甲勃蘭打士公司便能採購此
佈
西一千九百一十二年正月二十號
慕娘公司謹啟

電車有限公司告白

敬者本公司特字通知 諸君知悉茲將早晚電車來往各段道路之時刻列下

第一段由丁律起至石叻門止 頭幫車每晨六点半由丁律開行 六点半由石叻門開行 尾幫車每夜十点五十分由丁律開行 十点五十四分由石叻門開行．以上之路每六分鐘有車一輛來往 每夜十一点半尾幫之車由石叻門開往電車公司經過惹勿里芝律及勿勝士 沙律

第二段由丹戎巴葛起至牙籠止 頭幫車每晨六点四十四分由牙籠開行 六点四十八分由丹戎巴葛開行 尾幫車每夜十点四十四分由牙籠開行 十點三十二分由丹戎巴葛開行 以上之路每八分鐘有車一乘來往 每夜十一點一十六分鐘尾幫之車由牙籠開往電車公司經過勝灣拿實得力及實籠岡律各搭客乘坐此車欲往丹戎巴葛者可到勝灣拿實得力下車另搭他車便得到勝灣拿實得力之電車每夜十一點半鐘開行

第三段由丹戎巴葛起至勝灣拿實得力此 頭幫車每晨六點半鐘由丹戎巴葛開行 六點鐘由勝灣拿實得力開行 尾幫車每十一點五十六分由丹戎巴葛開行 十一點三十分由勝灣拿實得力開行以上之路每三分鐘有夜車一輛來往 每夜十二點尾幫之車由丹戎巴葛前往電車公司經過惹勿里芝律及勿勝士嗎沙律

第四段由禮佛酒館起至巴耶里峇止 頭幫車每晨七點鐘由禮佛酒館開行 六點二十四分由巴耶里峇開行 尾幫車每夜十點二十八分由禮佛酒館開行 十一點零四分由巴耶里峇開行 以上之路每八分鐘有車一乘來往直至夜九点零四分爲止已過此時則每十五分鐘有車一乘來往 禮拜六日及禮拜日此路之車每八分鐘有一乘來往直至十一点零四分止 此夜車由禮佛酒館開赴勝灣拿實得力乃十点四十四分 十一点 十一点一十六分 十一点二十四分 尾幫車每夜十一点二十四分由勝灣拿實得力前往電車公司 諸君購買車票祇能用在該路特此佈 聞

英一千九百一十二年六月廿九號

電車有限公司謹啟

British India Steam
Navigation Coy: Ltd.
APCAR LINE.

英國印度輪船有限公司告白

敬者本公司之輪船即鴨家全隊輪船常川由架刺吉打開赴日本經過檳城新嘉坡香港上海等埠茲將各輪船名字及其噸數列下 日本大千客一十三噸 加底連鴨家二千七百噸 尼呂華勝五千三百七十八噸 多里勝六千六百七十九噸 柔衣里鴨加四千六百噸 亞呂敦鴨加四千五百噸 亞呂敦鴨家輪船定於西曆來月十八號開赴檳城 架里吉打 打加耶輪船定于西曆來月廿五號開赴檳城 架刺吉打 多耶勝輪船定于西曆來月十號開赴 香港 日本 日本輪船定于西曆來月廿九號開往香港 日本 柔衣里鴨家輪船定于西曆來月十四號開赴 香港上海 日本 以上各輪備有最好之一等及二等客房船中設有醫生回頭船票可向印度 中國輪船公司購定祇能由架刺吉打起至香港止 諸君欲知各輪船儎貨搭客規則者請到本行詢問便悉此佈

英一千九百一十二年六月廿九號

代理人載利洋行謹啟

敬者特字通知本公司乃是代理輪船 保險 煤炭 各項生理索路生理等茲將代理之各輪船開列

及麥藤輪船有限公司乃美國及滿洲鐵路之輪船每月開行一次 美國 中國 滿洲 日本 小呂宋 實得力

多牙基甲佳械乃是奧運打輪船公司常川 香港 中國 日本 檀香山 申佛以士高 又每月開往南美洲兩次

威士丹太平洋鐵路幷與衣奧兀蘭衣鐵路聯合

又本公司可由本坡發售環遊天下各國之船單此單經過 中國 日本 美國前往歐洲回來之時經過蘇彝士河 本公司常有新金山及印度之煤炭發售此佈

英一千九百十二年八月七號 麥加里士打公司謹啟

CLYSMA
CIGARETTES
(EGYPTIAN)

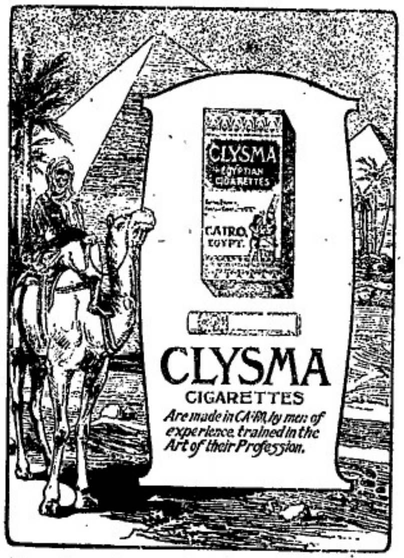

英國施里峇烟枝公司 此施里峇之烟枝乃埃及所製每枝之頭用草包裹亦有不用草者

計每罐五十枝 其無草頭者每罐價銀五角半 有草頭者每罐價銀七角此等烟枝凡賣紙烟各家均有出售 特此佈告

PACKED IN TINS
OF 50's
Obtainable of all Tobacconists' Stores

英一千九百一十四年三月廿八號

英美烟枝有限公司謹啟

極品鮮牛乳發售廣告

雪車標生牛乳歐洲醫院已用之數年因爲 管理人員已經驗明此標乃是上等純淨可信 伏望諸君勿然價廉勿購下等之物 諸君尚未試用此標牛乳時 以爲亦與他牌無異倘曾一飲便知此標牛乳實居他種之上望諸君試用。

不摻雜質兩止式稠濃之牛乳及生牛乳此標牛乳在檳城山尼蘭嗎直里公司發沽吉隆坡扒保公司麻六甲畢心拳威有限公司發售此佈

大英一千九百一十二年三月十四號

專權販售人耶福華及子有限公司謹啟

閩粵

裁併審檢 △前省會高等審判檢察兩廳示知各訴訟人民云公示知照案奉司法部電開四月三十日奉大總統令據政治會議呈覆稱各省高等審檢廳與省城地方廳照舊設立商埠地方廳酌量繁簡分別去留其初級請概予廢除歸併地方廳照辦等因合令該廳迅即遵照辦理此令等因奉此當令行閩侯地方廳並第一第二初級廳遵照並令限於月三十一日將各該初級廳實行裁撤在第一初級廳所在城內遵部令自應併入閩侯地方廳接辦所有原屬第一初級廳管轄案件並經第一初級廳收受案件已改由閩侯地方廳獨任推事依法受理定期開庭其第二初級廳昔設南台事務較繁距城較遠迭奉勘江各部電准在原有第二初級廳廳署改設閩侯地方廳分庭現在業已成立所有原屬第二初級廳應一管轄案件並前經第二初級廳收受案件亦應在該地方分庭獨任推事依法受理定期開庭除詳細規則俟部核准後再行公布外恐未周知合此先行明示各該訴訟當事人一體遵照特示

水陸搶劫 △東門外浦頭街因近溪爲漁業所聚凡漳浦詔安銅山六鰲等海各海濱漁客所得海產來漳售兌者皆集於是亦商務上一大宗也得五月二十六夜有漁客來浦頭街收賬得洋五六百元夜深後因欲趁潮僱小舟出浦頭港只行至水仙隙地方突被匪徒十餘人鳴槍小舟一擁而上將所有銀項一概掠去漁客驚魂既定乃令回舟至浦頭街托人設法查緝亦徒付夢想耳江東橋火車站附近日昨有一客行至此處休息吃飯將所荷行李放下突有數猛上前將該客扭住口稱我被爾欠賬好久找爾不著今日豈肯干休即將行李及各客獲攜而去斯時客雖大聲呼救並剖辯奈旁觀者因摸不著頭腦不敢上前事後方知該客係件被奪拖至半途乘去現火車局已調到兵隊二十名在場彈壓矣雖然似此水陸搶劫滿途荊棘不將使人興行路難之歎乎

廈門風火 △廈門前兩前月二十二日間及夜間暴雨狂風街市道路淤泥滿街當風雨大作時損害大樓屋門窗戶扇不少廈港之街署設古屋頹頹者一二處領南關外矮屋被風折毀者亦一二處其餘若外清某巷內及大淵堤均有家屋損折之事是以間晴後街路上多關瓦殘磚詣即家屋被風損壞四散飛揚而飄置於道路間也

又聞商會館內有老年榕樹一株當夜亦被大風吹折下覆瓦上屋蓋被其推殘倒壓一半者此誠罕見之大風雨也

稷查姚甫平藏槍情形之報告 △都督昨據平遠知事電稱姚雨平家藏槍碼飭知事查出電稟請示據奉感電開灰電悉業已奉電大元帥令飭電悉姚雨平家藏有槍碼自應令其交出著即特飭遵照等因該知事即遵辦具報姚雨平覆如敢抗交即行拘究姚雨平奉大總統令准其回籍并庸干涉等因遵即赴姚雨平家查點其姚雨寶先已遜避並將槍枝分散收藏家屬避匿經即設法搜查並嚴勒交出許其免究旋搜出六咪里八五響槍八十八枝十三響馬槍二枝五響漏底無煙四枝九響槍一枝六咪厘八碼子一十四箱每箱一千五百顆起運回城聽候解到省請飭遵

有冒稱偵探在新昌等埠招搖者 △閩公從新昌長沙扶海等埠連日有三五成羣自稱偵探局偵查人到處招搖擾拿亂黨絕不知會地方官軍警鐵頭探聽日在街市徘徊該各埠商民因日前被土匪焚掠當未經作時亦有此等行蹤詭秘者之人先行到埠遂以爲前車可鑒恐罹異常昨據各商會分電查究當經龍督飭據偵探局長覆稱并未派出前赴該各埠偵查亂黨顯係匪黨假冒希圖滋事即經電飭該處軍隊嚴拿解辦旋據新昌農運長電稱匪類已逃無從緝解等語現龍督以匪黨假冒偵探局員在外招搖詐騙實屬膽大妄爲可惡已飭該即實力成該局長迅即設法拿獲解送本府軍法訊辦毋任漏網嗣後對于此等匪類務嚴密查拿以杜絕患云

收換舊紙幣情形續錄 △本省收換舊紙幣情形已紀昨報頃續聞王會辦對於此次收換手續異常慎重凡到場請換紙幣之人須將幣數計明填註清單內由司事點驗明白方准領給其清單形式分爲兩聯其第一號陽面由請換人先從單頭填明年月日及請換人之姓名住址并將所換紙幣數目計開共分三級一爲真幣一爲僞幣一爲存疑幣各幣之價額如五毫者若干張一元者若干張二元者若干張五元者若干張十元者若干張均須一一填計貫以總數如有僞幣及存疑幣亦須照式註明并辭明以上淨換廣紙若干元毫遵照部章均價折合共若干元毫交與點驗員計明復由覆驗員稽核如果核對無訛則於第一第二號清單上互相簽字始准發給新幣其中手續之繁雜已可概見查東園內共有收換紙幣處四十處昨一日開始收換計共換出十五萬三千餘元但因人太擠擁至有由上午十時候至下午五時而仍作門外漢者云

收換紙幣決不展期 △巡按使昨電各屬縣知事云以粵舊紙幣於七月一日在東園設所收換幷訂有辦法三條當經會同出示曉諭並電達在案現復准王會辦函稱奉部電飭于個月內將舊紙幣全數掃清逾期不換即作廢紙等因是此項舊紙幣明奉部限一個月內掃數收回事在必行萬無展限合再通電各縣遵照仰即出示曉諭爲內商民一體周知如存有舊紙幣務須於一個月限內赴省交換切勿逾延自誤爲要云

各屬公文應一律改用新式 △巡按使昨以所有一切日行公件業經遵照新章分別改稱在案惟日來收受各種文件及縣屬呈報事件多有仍用舊式呈遞者似此辦法於手續上諸多障礙特再飭行所屬嗣後關于陳請詳告件文應查照五百六十六號廣東公報登載公文程式改用正圖詳文以便批迴而省手續云

派代表磋商澳門界務 △駐京葡使前曾照會外部請續議澳門界務外部已允照辦並特電駐葡代表戴陳霖與葡政府磋商務期雙方平和解決並電駐意代表高而謙令將當時交涉情形及自己主張密報以憑核辦據上海外人云外人頗信仰總統此事不難迎刃而解云

全省嚴覓爲賭根請延長賭餉 △昨有全省嚴等致函都督略以此次西潦暴漲災情重大讞經當道嚴款賑濟補救水車漸究屬無裨于事擬請特函巡按使將舊紙幣會准予展限一個月恐將應繳之二成紙幣及一成餘款截留補數撥交該所辦理賑務等情龍都督准函後昨已特函李巡按查照辦理云

征收機關展限半月結束 △巡按使昨日通電各屬征收機關云粵東紙幣已由中國銀行定期七月一日開始收換在此收換時間已失通用效力所有各屬征存東毫統限半個月內掃數解繳省庫勿得遲延自誤云

外官主事以上須迴避本籍 △自新官制頒表後各署多須改組所有科長改稱僉事科員改稱主事現向貲官昨當道稜岐事堂來電嗣後主事以上之員均須迴避本籍云

免稅驗契展限五日 △財政廳籌備處佈告云爲宣示事查驗契免稅經宣佈定期六月底停止惟各業戶持契來處呈驗尚絡繹不絕誠恐後到者或有向隅應即展限至七月初五日再行比截以示體恤爲此示仰來處驗契各業戶一體知照無違此示

新巡按到粵之預備 △新任巡按使隨員甚多連日已有多人抵省據云李巡按使初四抵省所帶衛隊共有四百餘人使署第二科科長以衛隊既有多人駐紮地點仍在公署爲宜當飭庶務員轉知舊任衛隊隊長馬如驥將所有駐紮公署兵士遷往期處置出地點留待新任衛隊隊遷入以免臨時周章現已遷徙一空立將坊屋修整完備打掃潔淨井購買各項傢具五十餘套床鋪木板三百餘付所有需用各物預備齊全云

手標英國灰

此標之灰乃天下馳名之品包能逐補試驗任從若何驗之均無弊混因製造此砵蘭英國灰者研究精純故能任人試驗此標之灰於機器師包工建造人及各商人等用之殊屬合宜

英一千九百一十四年五月五號

牙直里公司謹啟

"HAND" Brand CEMENT

A Brand of Portland Cement Favourably Known The World Over

敬者特字通知此標麵線及線粉乃是上等之物向來未有如此精緻其味甚香及綠爲最上　諸君有欲身體康強者須食此標麵線及良粉爲要凡各號貨碼頭之大興行店皆有出沽

麵綫

線粉

英一千九百一十三年二月廿五號

總批發處日本大阪東京藤澤樟腦本舖

香晶者香水之原料也採百花之精英加百練之精製凝脂流膩結成香晶其香氣之襲人比蘭而獨擅丹桂而尤佳無論纖綉釧金香久不散拈諸衣袂香遠益清若夫風動珠簾則時飄鼻觸撲人眉宇亦遍惹芳芬非祇合乎衛生以辟穢中之不潔行人樂公之迎風駐足領略此香晶之特品矣本品出世以來淑女驗人爭購用者不知凡幾倘貴客光顧試用便知此品高尚令人稱讚特實也

英一千九百一十四年五月六號

代售處小坡大馬路門牌四百六十四號 日本賣藥有限公司

新式土油爐出售廣告

New Perfection
WICK BLUE FLAME
Oil Cook-stove

敬者特字通知本公司製有新式風爐此爐無煙無味此爐係用土油燃燒製成五種式樣乃係一心二心三心四心此乃特別製造其法極善本公司謹請君玉駕下列出沽之行號察看便悉其詳

烏節律　柔連佛冷格花尼澮公司

馬直里律實得力咖哆及摩多公司

英一千九百一十三年十一月廿二號

甘草心經思苦苦則苦參熟讀王叔和其斯爲醫學中庸愚之手段也　庸而兼蒙庸衆欵六脈之洪纖不悉如六腑何橘井千枯命輕蠛蠓吾知塞外熱地荼毒牛蠱症不宜攻而攻重用硝黃虎狼之劑實症不宜補而補倍加知白鹿之膠猪復金鍼注意滑頭有滑石之防針砭無功覆盤之歎愧非張仲景其斯爲醫門中庸家之情形也夫　娶之壺頭失利徒智仁非徒智之湯上藥麓刀圭而上方不足　袖手旁觀當門子貶當門之品內經翻卷帙而內愧於心吾願今之爲醫者其速改良勉爲良相之醫國手哉

時評

趙倜與白狼

樹三

白狼之禍、所過爲墟、財物之被其刼掠無論矣、而人民之被其鋒鏑、更不勝恒河沙數、然人民被其鋒鏑、司空見慣、引以爲常、獨團長被其鋒鏑、而統領全軍之長官、則曰誓必報仇、非軍爲重、而民爲輕耶、邇者趙倜追狼至青花鎮、而團長高彩鳳中彈而亡、趙則激勵其軍士、曰誓必報仇、然則平日之征勦白狼、不過徒循其事、非眞盡心竭力、與賊勢不兩立也、白狼之猖獗、日甚一日、有必然者矣、今趙恥彩鳳陣亡、乃大爲發怒、誓殄滅白狼以報高團長之仇、趙之怒誠然也、吾因趙之怒不禁有感焉、昔者文王一怒而安天下之民、武王亦一怒而安天下之民、今趙亦一怒而平白狼以安國民乎

舊人與舊法

政府無復舊之心、而用舊人、故中外遂以復舊目之、其故果安在哉、曰其故固有在也、鳥我知其能飛也、獸我知其能走也、濱海之人、我知其能漁也、居山之人、我知其能獵也、今用舊人、而不欲其改新法復舊法、是猶使鳥之走獸之飛、使海人獵、山人漁也、其勢必不能、不能、不得不改新而復舊、一法既改新而復舊矣、其法之一切附屬者、無一能不改新而復舊、我所用者舊人矣、其附屬於是人之人、無一能不用舊人、而因此附屬之舊人、以推廣及於其附屬之一切事、又無一能不用舊法、於是一轉瞬間、舉國中所用之人、與所行之法、無一能不舊矣、故政府之心可原也、而結果乃不能不至是也、

吉屋招稅　○擬啟者敝在叻隸立實得力門牌一十四號厝一間係老爺宮口萬山樓舊址如有合意欲租者祈移玉到小坡奕芝律門牌一百七十二號敝號內面商可也

甲寅年閏月廿四日

金成春告白

飛龍標

正庄灰水

此等灰水用之者咸稱利

便於市上遠勝別種貨物

且於本坡工界甚爲適宜

此灰水有七十欵色之多

英一千九百十四年五月五號

牙直里公司謹啟

HALL'S DISTEMPER

70 TINTS To Select From

感冒風邪有輕有重猝然惡寒旋即發熱頭痛口渴惡心欲嘔喉乾鼻塞時發乾咳若服德國拜耳大藥廠阿司匹靈藥餅即能出汗身涼熱退其病立愈

購者須向各大藥房認明拜耳大藥廠十字縱橫商標每瓶二十枚每枚重八格林謹防假冒

英一千九百一十四年正月九號

德國拜耳大藥廠啟

環球著名

Doan's Pills

背腰淋水風皆令有致
痛瘦濁腫溼腎力以之

畫中寫意

內腎虛弱爲害及於全身若不醫理勢必釀成不治之症兜安氏醫生研究有素秘製保腎丸專治腎虛經驗已久信服者多凡有腎虛所致各症無不藥到病除好在是丸功專內腎膀胱不碍脾胃性既和平味復甘香治補兼行洵腎弱之良藥欲起沉疴而享高壽者曷請試之方知言之不謬也

上海兜安氏西藥公司

各埠大藥房均有出售每瓶洋壹元弍角每打洋拾弍元

一千九百十三年八月廿二號　四

兜安氏秘製保腎丸

京省

交通系（續）

●徐相國網羅一切故爲流弊患其督辦津浦鐵路時朱樂鈞馮鼎元氏實始終之故馮氏者又實徐相國所賞識者也民國成立後施肇基爲交通總長節力拉馮氏爲次長馮氏勉諾之而唐氏人不悅謂何不先商之我馮氏大憤即辭職赴京面告唐氏謂許公打聽我並不願爲次長並非我運動得來者唐力加慰留憂而後可然以交通部之班次論則葉氏當然爲次長葉氏既力辭而實對於馮之爲次長又有一種不可名言之氣味故葉氏留代理次長時 馮督辦川粵漢鐵路時命令以葉代理力辭一其呈文中之意有先此無除已以才力不及力辭今何得更爲代理之意恰巧川粵漢鐵路之局再三毀壞於偉人之手譚人鳳未辦一事耗至十四萬以上借欵者嘖有煩言及黃興概去交通部頗難於後繼之人其結果乃曰不如就料次長去從於是則人可杜運動之門而收監督統一之效故馮氏乃以官而出爲督辦以其本爲位之一次長故後繼之席當然屬之於正統之葉氏馮氏雖赴差次而借欵者之交涉仍不能離北京之中心故馮氏遂久在京照例本不須代理然一把交椅久久不能讓出實際上之次長遂歸葉氏矣此亦一奇觀也

如上所言馮氏絕非今日之所謂狹義的交通系中人物本無去之之必要而遂與梁啟彥氏特別之原因遂不能不首先去位或謂其近因爲梁氏電致黔天佑氏令爲交通次長詹辭電俁達馮馮不能不辭或謂梁實倜之便去娶之馮之決不能不謂辭職固不能不謂之自動與他動參半也

馮辭職呈上後袁意尚未慰留即楊左丞士琦氏亦謂恐未便遽易生手然梁總長既力主許之則亦未便拂其意因決以詹天佑氏爲督辦周炳蔚氏爲會辦周（楊氏所力保外間傳言凡楊氏對於交通部之脈絡上之運行皆周爲之者總之楊氏勢力固已暫入於交通矣 未完

庫倫活佛病篤之確聞 ●庫倫活佛哲布尊丹巴自宣告獨立已兩載於茲名爲獨立其實恃強俄爲援助不度德不量力而甘心背叛民國繼因中俄協約成立以後俄又不可深恃而僞政府中黨派紛歧又皆無術駕馭加以財政困難借欵不能成立種種現象皆呈搆天轉地之悲觀於是積憂成疾病勢奄奄早有朝不保夕之勢頃聞最近消息謂庫倫活佛病又並篤百方醫治卒無效果大致勢將不起其僞內閣方面觀此情形約分兩派主張故不一致一派爲親俄派（此派居少數）主張哲布尊丹巴逝後再擇立一人以繼續活佛之位修好強俄以冀得其援手一派爲親華派主張哲布尊丹巴逝世後趁此機緣取消獨立以歸附民國蓋此派知俄國不可恃介乎兩大之間勉強獨立猶不如內嚮之爲愈也此兩派意見相持勢成水火故庫倫僞內閣本已早生暗潮至此瓦解之形更大顯露我政府與國人其不可注意於此也

法政畢業生之奇呈 ●廣東前有法政學生請復科舉今江西建縣又有法政畢業生胡久謙請祀雷神可謂無獨有偶矣茲覓得該原呈亟誌於下法政畢業生胡大謙以昔訛今正呈請鑒核立案布告頒行事竊明正直爲神豈靈爽無所式憑乎即迅雷風烈得論特志素士猶崇敬異況下此士庶故存斂禮即此雷神自古及今省城鄉鎮莫不均廟祀之也粵遭秦焚三𥧌熊顏多雷輯祭不敢焚焚則雷乃劈故天有顯道惟雷神最著驗休無偏矣但不識夫婦之誠字乃譜字之訛坊間以訛傳訛相沿日久若不更正懇請鑒定布告頒行不足扶風易俗以昭誠敬而臻祀將文明之進步也生師雷經多年惟願國泰民安時和歲稔心始慰矣茲奉大總統令上下各有祀典等因昔訛者向與一二同胞再三析疑今以誠訛正諸猶不敢冒昧擅可聊抒管見不知芻言可採否爲此上呈台前鑒核立案布告頒行蔣站口圭璋成完璧昌文明以期進化全祀典而昭莊嚴深爲德便

漢口租界之交涉 ●在漢口設有租界者祇有日德法俄五國茲聞駐京美使頗擬修未出京以前曾向我外交部要求創設租界於漢口其理由以該埠口本租界後身洋火廠地方本係美國指定租界嗣售與京漢鐵路局今美國情願備價贖回創設租界孫總長與交通部商議轉詢京漢鐵路局是否願將該地售出再行核復

廣告

鄙人林邦楨氏別字書國原籍安溪世代業茶百有餘年細心研究精益求精自承祖父開創金泰易記字號年自親到產茶名山督辦正道名種不惜工本認眞選裝玉花四斗運八斗運及金花二斗運包種氣味醇厚飲之舌底清香令人爽快洵係上品非尋常物料所比在坤寄託榮泰號代售價歛公道中外馳名近有無恥之徒存心不良希圖漁利廢用低茶摹倣欵色假冒金泰易記字號或僞處裝發或翻裝混賣騙取財利不思貽誤他人幸光顧諸君歷年已久均能識辨眞僞特恐外埠新客要採本號包種不知其詳者或爲誤騙鄙人來叻巡視用再報告請 光顧諸君認明原裝標記細玩茶葉氣味庶不致受其假騙鄙人有厚幸焉

甲寅年閏五月廿一日

金泰易記主人林邦楨借弟林詩國賦國上言

頂上正庄治白蟻油

蘇力南油

蘇力南業經政府試驗確能消滅白蟻以保木器之品各社會亦視之爲上等品物也此油在屋 外用之無不應驗眞乃工匠必須之品矣

英一千九百一十四年五月五號

牙里直公司謹啓

SOLIGNUM IS DEATH TO WHITE ANTS.

授受廣告 ○啟者小坡爵奕只律門牌第六百二十四號振源和號故衣珠石金飾生理原係陳龍鳳記即陳水龍林營娘記即張水眞於去年合資向源成號陳如瀨接受開張今因不合意各欲另圖別業叶議將生理收盤核算分拆您將店底家器及貨物俗明資與劉阿寬嫂出李囚珍娘承受隨具改易牌號招股營業日後生意盈縮與振源和號毫無干偪敝振源和號前此如有掛欠諸人欵項以及來日交涉未清者限此一禮拜內務祈各自前來理會明白過期不到係爲自悞嗣後敝振源和號不能再承認合先佈告週知以免後論

英一千九 一十四年七月十五號

民國三年舊曆甲寅閏五月廿三日

振源和號 陳龍鳳記即陳水龍 林營娘記即張水眞 仝白

臬堂命令 ○特此通知茲因實得力臬署於一千九百一十四年第五十二號之傳訊票原告黃水娘被告緒山蔡嗎仁及陳景新 致奉 臬憲諭開據原告於是日到案陳稱一千九百一十四年裕來月三號黃水娘所入晉詞又據原告狀師所訴各情已准令原告有權可將一千九百一十四年閏月十六號所出之傳訊票交與被告即將此票及臬署命令黏貼押巴實龍岡律之地段內該地係被告與原告之業原告確知此乃被告所居之屋之故又以一同式之票及臬堂命令黏貼臬署前之通佈牌內幷將此令登在本境之華字報內七日此等辦法即與將票交與被告緒山蔡嗎仁及陳景新無異幷奉臬憲命令將此傳票展期一月係由登報之第一日起算特此佈知

英一千九百一十四年裕來月六號 副經歷司堯禺宣佈

潤五月廿一日登

勸賑水災 ○啟者日前接廣東救災公所幷修築天河圍公所香港東華醫院等來電均謂廣東兩屬水災基圍潰決其慘情比戊申年尤甚乞速籌欵滙省接濟等語越日又接廣東龍都督李巡按來電亦云西潦巨災哀鴻遍野慘不忍聞已撥巨欵會同各善堂開辦賑務爲鉢念同胞廣爲勸募以拯災黎等情閱電之下令人心傷難安旦夕當經本院傳單集議思欲再爲開捐而度眼前坡中景況生理頗淡況客歲醫捐之欵尙有未能收清幸有耆英社一欵始湊成爲餘元正月方行滙去曾幾何時又欲再捐寔有維難之勢而且總商會已出緣部分派各處醫捐本院何能再出重捐婉辭思維惟有擬將去年已捐未收之欵再行催收俟收寔若干然後同人等隨意樂助湊集多少滙去消案而已伏思坡中多有大豪富大長善之人如有自動惻悲之心欲捐助賑災之緣欵者請仲移玉至本院自行投捐一齊彙滙以拯災民功德無量福有攸歸矣爲此佈聞

甲寅年閏五月十八日 同濟醫院佈告

諸君若行路一日則腳腫甚痛及甚者此等危險係因腳腫致能壞疾伏望 諸君詳閱下列醫師力圖君之旨 于染腳腫症已歷兩年之久醫生及各項藥品治之不愈當時予已延华上醫生四位調治矣劫予用（……）烈無多敦奧連打嗎發 不久便獲全愈 烈多敦奧連打嗎發 乃是適愈之藥及治外症之第一良藥有如

傷損 腳風等症 此藥每樽一盧畢各處藥店均有發售

西一千九百一十二年九月九號 一三 四

合股聲明 ○啟者新嘉坡馬車街門牌二十三號振華號柴炭生理是陳華記黃鄭欽兩人合創自本甲寅年五月初一日開張並無他人入股如本號有與街前諸實號取貨以及收賬來往者須認明本號圖章樣之印色爲憑如無本號圖章樣之印色者係諸寶號自悞先此聲明以免後論

甲寅年閏五月十九日 新嘉坡馬車街振華號謹啟

中國人自造西洋糖果餅乾西菜雪糕

新張廣告

擇期六月初一日開市

啟者本公司始創在美國小呂宋十有多載前四年分設枝行於香港中環大馬路舖面三間樓有九層招呼客實貨不二價又有分售代理店在中國各通商口岸共十餘處公平交易童叟無欺中外官商歐西士女莫不嘖嘖稱羨本公司爲力挽利權外溢起見是以又開枝號於星洲自造各色西洋糖果餅乾麵包西餅蜜餞中國鮮菓各種菓子香露一切名產食品裝盒入罐送禮得宜日久不壞利便舟車輕裘西醫生化驗確是有益衛生之妙品誠當今團體茶會文明結婚入情敬客家居外出實不可少之珍物也樓上設有大餐廳宴客醮女眷办飲永室常備歐美入小盤頭西菜各色茶公架啡鮮奶凍飲熟食色式俱全又不惜資本特由美國辦來新式汽水已一其價值數千金能製出數十種奇之汽水飲之確能生津止渴誠消暑解毒之仙露焉兼巧製花旗雪糕可用紙盒裝固能留十分鐘之久利便携去數十里電車路還住家公館社會避暑之地所用比他家所製者大有天淵之別也本公司最注意衛生舖張華麗十色五光身在其中如入廣寒宮裏加以無燈不電有扇皆風自來水任意沖凉紅綠煙墮君啖食總之事事如意樣樣稱心樂步蓮花寶吟明月正所謂空氣足可以免疾病食品潔而後有精神試觀泰西士女均皆體魄雄壯臉色歡容想想達有一日千里之勢者無不是先由講究衛生之所得來也今我中國人志識日高文明亦進步留意於起居飲食者大不乏人是以本公司主人親自監製各種食品務求清潔而有益者以供諸君之所好公諸惠然肯來不我遐棄自當掃徑以迎佳客也茲張伊始志在揚名由啟市日起至初十日止共期十天凡買半元貨物以外送上自造洋糖果一紙包如多買者相當奉贈入場批以額外相宜特發告白伏冀垂青舖在牛車水戲園街門牌第十三號開張

一本餐樓全餐每位八角另有早茶小食散餐架啡雪糕汽水由早八點至晚上十二點時常預便以供客用

一本公司自辦各國馳名罐頭食品花旗菓子英國餅乾牛奶朱古律正呂宋煙巴西紙煙等貨行客沽價甚公道

一承接入嶋裝鐵糖果餅乾畫餅中國鮮菓各欵名產食品文明結婚西式白帽大蛋糕及各欵送禮等物

一承接宴客歐美大小盤頭西菜包辦團體社會茶點西餅凍肉三文治等食品取價從廉以廣招徠

一凡本公司生意買賣收貨定貨須有本公司正式圖章爲證及附庫人簽字作實至於欵行出入揭借銀兩重要交易大事須有馬玉山羅公盛二人或一人親筆簽名及蓋有本公司正式圖章方能作効各件除借輕手是問特此聲明以免後論

民國三年七月舊曆甲寅閏五月初十日

大英一千九百一十四年七月二號

星洲馬玉山糖果公司總理馬玉山 協理羅盛公同露披

命令

六月廿四日大總統申令

○虞舜大知猶察邇言詩著集思廣益吾國自古善旌諫鼓以進讜誦瞍箴莫不播爲美談傳誦史乘凡政治清明之世必有靖共正直之風本大總統日昃不遑勤求治理思夫所以奠邦基而答民望者惓惓焉惟蔽聰塞明是懼故於上次親見肅政史時勗以毋聞巳過直言無隱茲據代理都肅政史夏壽康等呈稱請降明令以彰諫議求非之美德而紹遠觸之成規時政得失尤宜建議應請一并宣布等語查肅政廳本有糾彈官吏之職權條例釐嚴僅規肅與其發覺於事後不如防患於未然嗣後肅政史封呈事件有能獻納箴規指陳利病者本大總統必親加省覽虛衷採納藉彰蓋官彌謬之休力懲近阿諛之習有厚望焉此令

○廣西巡按使張鳴岐呈稱中渡縣知事盧適遂袒庇濫押有玷官常除撤任外請付懲戒等語盧適遂縱容妾弟王湘泉強取民物並擅事丰毆擊成傷復敢濫押平民捏詞詳覆實屬荒謬已極盧適遂應付文官高等懲戒委員會議處以儆官邪王湘泉暨犯事警兵仍由該巡按使飭令該管道尹勒送法庭按律懲辦並交內務司法兩部查照此令

○廣西巡按使張鳴岐呈稱署融縣知事楊道遂法受贓縱警殃民擬請從嚴懲辦以儆官邪等語查官吏犯贓治罪條例第二第三兩條規定枉法贓至五百員以上者處死刑不枉法贓至一千員以上者處無期徒刑該知事身膺民社乃竟藉端婪索贓款纍纍貽害地方殊堪痛恨既據查明屬實著即發交該省高等審判廳訊明確情依法嚴辦以爲貪黷殃民者戒並交內務司法兩部查照此令

六月廿五日大總統策令

○王健飛給予五等文虎章此令

○屈映樓恭照劉焜均給予四等嘉禾章此令

○劉喜章陳國良王文漢給予五等文虎章此令

六月廿六日大總統申令

○據廣東都督龍濟光巡按使李開侁電稱粵省廣肇兩屬入夏以來大雨如注致基圍決至二十餘處之多災黎數十萬待哺嗷嗷尤以肇屬爲重懇賜飭部撥款賑濟等語粵省經上年兵亂之餘瘡痍至今未復此次肇慶各屬以上游水溢致豐樂縣江等處大小各圍次第崩潰哀鴻遍野慘不忍聞閱電殊深愴系著財政部速籌賑款銀五萬元即日兌往交由該都督巡按使速派委員分勘災區趕放急賑一面仍由該都督巡按使嚴飭所屬疏濬積潦修築基圍以杜後患此令

○據江西巡按使戚揚電稱該省大雨爲災南贛諸河與鄱湖同時泛溢田廬人口漂沒無算實爲數十年來所未有請撥款救濟等語贛省自交五月以後霪雨積旬河流暴漲以致墟堤潰決所有南昌新建豐城建昌等縣盡成澤國閱電殊爲憫惻著財政部先行籌備賑款三萬元匯交該巡按使迅妥派員會同各該縣知事趕辦急賑務使實惠普霑毋任流離失所值此青黃不接之際災區較廣來日方長待哺饑民至爲厪系仍應交內務部會同財政部設法妥籌接濟以恤災黎此令

本館譯電

亞呂美尼亞電 ○十四號德京電云亞相打千昨與某報訪員論及亞呂美尼亞王之位現又漸形不穩因彼黨人近日頗生意見之故至於與達繼據伊坦爾之希臘入一事乃係歐洲列強之責任無須敝國之干涉云

德俄聯合開河電述 ○十四號德京電云法俄二國現經聯合開浴那打尼稜海峽俾俄艦隊得於此處往來其第一站即在尼里耶及干賀丹西亞兩地方現經議定其餘各事應俟法總統此次遊俄再爲面議云云

麥西哥電 ○十五號美京電云頃接華盛頓信巴西駐麥公使已電致美外部勿剌音君言麥總統下打經已辭職讓與加咨慈繼任定於是日或明日當能交代等語勿君接電經已預備一切俟新總統接任之後即如禮待之又接島約信言近得馬薩丹信息黨人在於麥西哥之太平洋一帶肆行刼掠所有各地居民均經逃避來電又謂麥西哥停戰之約及彼此對換俘徒一事均經准備想俟新總統接任之後即當彼此畫押施行矣

英京電語 ○十五號英京電云烏士珍占勿蘭巴代其父任爲咨明威西境之議員等語觀此電報則故相占勿蘭公之遺愛可知矣

碰沉輪船控案電述 ○十五號英京電云頃接文得剌信息干那打之太平洋火車公司經已控告前蘇達輪船主人擅沉奄不剌士阿付埃剌輪船之案索償賠款二百萬元

芝加俄電 ○十五號英京電云芝加俄之機器工師及管理機爐之人計有五萬五千名之衆今議處有車路九十八起已舉派代表人與工匠之代表會同集議因諸工請加薪水及將某件酌量更改故也

德京電報 ○十五號英京電云德京軍政司現訊二畫軍官披呂被控之案訊定之後判將其監禁十五年并將軍職褫革查其獲罪之故係因受俄所囑偵探德之要隘事發被獲故被重懲也

法國電音 ○十五號英京來電云昨電所言法議院探訪員威未報稱法國陸軍竅敗情形并有云一千九百一十四年正月間大炮隊之總巡員曾詳呈陸軍部稱我國軍政四十一年來并未見有如何設施之處又據陸軍部遊稱前傳我國陸軍濫費數千兆佛郎之事實屬虛僞今預計之俟至西明年即一千九百一十五年底法之巨炮可共至三千零二十門以此核之諒足以當德國巨炮三千三百七十門之數至於所儲藥彈亦堪足用待至一千九百一十五年底我法所存炮彈較於一千九百零八年應有三倍之多現在所籌製造巨炮之款業已甚豐并經預備佛郎六兆元以爲一千九百一十五年製造戰靴之費似此預備當可無患今已通令陸軍將官看其認眞查驗戰具矣

選電

○梁敦彥續假三日閒將去職

○李開侁電陳廣東災區甚廣賑款五萬元實難敷用

○交通部銀行質問財政部撥行收歸國有之說是否確實如無此事請飭各報更正

○大總統公布治盜條例五年內以嚴法治盜處死刑如盜賊出現地方距離軍法所在地太遠則文官有調派軍隊補盜之權各省治盜情形按月彙報司法部海軍部陸軍部

○駐藏宣慰使陳貽範所簽西藏之草約擅予藏人以自治權並劃去察木多青海兩處政府大不以爲然決不承認

○各部所設之各局均將裁撤一律改司

○財政部出款至一百員以上卽須呈請大總統畫諾

○清史館總裁擬請特派陸潤庠爲清史總纂以號召修史之人物

○貴州編遣未放將軍因須更調護軍使與鎮守使

○安徽都督倪嗣沖有放綏遠城將軍消息

○導淮美國工程師抵滬後昨日交涉署今日美領便署均歡宴之

○江西都督李純擒獲潮州謀逆軍官鄧承昉致張有手札

○大總統論飭將勸政殿拆開改建洋樓爲政事堂

○大總統准發還康有爲被前清沒收之財產

○約法會議定立法院每年開會四個月如總統認爲必要時得延長會期

○廬昌請於大總統生日大閱駐京各兵

○政府據偵探報告亂黨同國謀亂通飭各屬一律嚴防

○香港定例局議准撥庫款五萬元賑濟廣東水災現派關華民政務司赴華慶會同辦理

○駐日公使電稱日警又在松山榮吉宅破獲僞造粵紙幣三萬元

○約法會議審查報告立法院組織大綱名額應定爲二百人至三百人華僑定額二名

○朱家寶進京會議組織將軍府事

○司法部通飭各縣已設審檢廳之處知事不得收受詞訟

○平政院大理院權限爭議將交參政院議決

○張錫鑾電稱外人在奉天強逼紙幣兌換現金大總統諭財政部維持

○張勳電徐世昌言俟總統生日定到京觀賀

○任命王用中陳與炎劉思誠署廣東高等審判廳推事

○大總統令特授丁槐爲普威將軍

○大總統令賞朋文給予二等嘉禾章

○參政院三日所議之總統提出違令處罰法行政訴訟法糾彈法訴願法四案議畢付審查

○政府將官吏犯贓治罪條例提交參政院請追認該院定期七日核議此案

○梁敦彥面辭交通總長職有業恭綽把持難辦之語袁慰留并令嚴除積弊業聞消息頗確

本坡

四州錫報 ◉頃閱四州府錫務報暨云西本年正月起至六月底止此半年內實關報 白蠟 孕吉里士美闌 彭亨各處出口之錫共有四十一萬八千三百四十五担計值銀三千四百一十九萬零九百八十三元所抽之稅共銀四百一十三萬五千八百一十二元觀此亦可以見本年錫產之豐設非價值降落則業錫者當有非常之大利也

異產誌聞 ◉巫人亞兒偕妻寓居柔佛要懷孕已將臨盆去月某夜一點鐘時忽產下一蛇亞兒大驚急以木桶蓋之詎桶甫蓋下即聞桶內呱呱之聲不已異而揭之則非蛇而嬰兒也然心竊疑訝恐爲蛇所變化將必爲害今育之已彌月矣日前特將此孩抱出叻坡送給在武吉智馬律福植爲業之同籍人亞申撫養云按吾國古籍所言島獸虫介之類托生而爲人者非富則貴然則該巫人之子是殆蛇所變化其亦非富則貴歟

賤婦再醮 ◉潮人李捌辟之妾背李跟其情人潛逃後爲李偵悉蹤於護衛司經護衛司判准李領之回寓候輪帶返原籍歸李妾以意中有人不願隨李回籍李以妾既懷異心將妾送交妾之胞姊任其再醮各情已迭詳前報茲悉李妾之姊拒不招納遂使出門李無奈携妾寓於潮州棧內着棧內人爲之覓媒將其嫁與別人現聞由王家山腳三發與號同籍人某君爲之執柯將李妾嫁與其宗親李來添爲妻李來添者即該妾之情人也昨日李來添輕以馬車至潮州棧接之回寓成爲夫婦路人觀者甚衆莫不譏該妾之背夫改嫁實爲無恥之尤云

嫖客丟臉 ◉閩人邱水昨日自某山園來叻昨晚七點餘鐘在小坡桂蘭街某妓院呼某妓薦枕今早不給夜度資遽欲下樓而出被該妓以木屐毆擊之并以穿爾聒肆爆其面乃逐之出路人見者莫不嘩然大笑若邱水者可謂丟臉之甚矣

假差行騙 ◉潮人蔡某向在禹律街邊擺賣食物昨日下午五點餘鐘有同籍人兩名光顧正在喫食之頃忽言蔡某貯錫之桶內有違禁之鎳銅幣須檢查之控之於案以圖嚇詐蔡聞言大驚以爲彼等乃是公差若遭檢查勢必鎳幣充公遂有叻產華人某甲在旁看彼二人不是公差乃對蔡某言彼二人謂汝貯錫之桶有違禁之鎳幣不可任其檢查防有插贓之弊須將錫桶封固偕彼等至桶扔內方可啓觀以分黑白彼二人聞叻產華人言知難下手乃向之說情該叻產華人斥其假冒公差意圖行騙之罪謂此次姑且饒恕若有下次定必捉將官裏去云云二人抱頭鼠竄而去

兇徒繫獄 ◉潮人林國被控日前在王家山腳以刀刺傷同籍人黃三弟之手指差拘於案前日由三堂官將訊解交正堂官再訊畢判入獄一年以示重儆

合興隆火鋸公司啓事 ○本坡丹戎巴葛門牌二十五號合興隆火鋸公司向來任用陳水根又名海樵當賣材料及收賬之職至本月廿四日已辭退不在小號受職各號如有來往交賬等要須仲航押號方能有效如諸商人有辦單定貨賜顧可直向本廠接洽或海南會館邊門牌二號本公司舖面亦可此佈

民國三年甲寅閏五月廿五日

合興隆火鋸公司全權司理人鄧仲航披露

茲將茶陽會館籌賑廣肇水火商字四十七號捐冊 諸君捐款芳名列覽

鼎鑑清 萬安和 周圖記 大源當 張裕和 恒誠當 以上各捐銀十元 大昌當 大和德記當 大同棧 萬裕祥 新萬山棧 榮泰當 以上各捐銀五元 大成當 大裕當 大利當 聚同興 劉榮興 裕泰當 劉和興 大生當 金宇號 鄧善卿 賀安昌 以上各捐銀二元 鄧同興 劉禾成 劉錫階 以上各捐銀一元 計二十六條共捐銀一百一十五元

又嘉陽會館商字三十八號捐冊 諸君捐款芳名列覽

謙源號捐銀五十元 梅尚志 萬源當 鄺南生 陳潤隆 黃鍾隆 以上各捐銀五元 梁同福捐銀三元 中興當 昔益公司 和生當 以上各捐銀二元 計十條共捐銀八十四元

又九八公局商字十五號捐冊 諸君捐款芳名列覽

萬慶號捐十二元 萬和公司捐六元 計二條共捐銀十八元

中華民國三年七月十七號 新嘉坡中華總商會公佈

PALLADIUM THEATRE.

啓者特字通知巴勝黏乃新設戲園坐落島節律與東陵巴虱相對此園建設大半爲演影戲而成茲由然花里月廿二號拜四夜起每夜八點開門九點開演影戲茲有編好之劇本三四齣每夜影演以供 諸君快睹又已定準不啡里月十八號拜三特演日戲以便童子來觀是日五點開演各號椅位童子均收半價本園所定規則乃是各種人在園內皆得平等之權利及所設椅位電火電扇等一如現在英京之大戲園又本園位價較之他家更爲廉 諸君勿吝小費而失此機會來觀現有之精美戲園爲盼 諸君有欲先購入場劵者請赴士庫街羅律中公司隔鄰廉直里公司採購每日由十點起售至五點止夜在勿勝士噶沙律許公司出售每日由下午五點起至又九點止茲將價值列左

官位六椅銀十元　官位每椅一元五角

頭號位收銀一元　二號位收銀五角

三號位銀二角半

英一千九百一十四年正月十五號

理事人羅力士多士謹啟